



บันทึกข้อความ

ส่วนราชการ กองสาธารณสุขและสิ่งแวดล้อม ฝ่ายส่งเสริมสิ่งแวดล้อม

ที่ ๒๘๗/๒๕๖๙

วันที่ ๒๗ มีนาคม ๒๕๖๙

เรื่อง การขอพิจารณากำหนดกลุ่มเป้าหมายและปิดประกาศประชาสัมพันธ์ การรับฟังความคิดเห็นของประชาชนที่เกี่ยวข้องฯ ของบริษัท วันหยุดมี จำกัด

เรียน นายกเทศมนตรีเมืองบางพระ (เจ้าพนักงานท้องถิ่น)

เรื่องเดิม

๑. ตามที่ประกาศกระทรวงสาธารณสุข เรื่อง หลักเกณฑ์ในการรับฟังความคิดเห็นของประชาชนที่เกี่ยวข้อง พ.ศ. ๒๕๖๑ เพื่อเป็นการป้องกันผลกระทบต่อสิ่งแวดล้อมและสุขภาพอนามัยของประชาชน มีผลบังคับใช้กับผู้ประกอบการรายใหม่ที่ขออนุญาตหลังวันที่ ๑๙ มิถุนายน ๒๕๖๒ และประกาศกระทรวงสาธารณสุข เรื่อง กำหนดประเภทหรือขนาดของกิจการและหลักเกณฑ์ วิธีการ และเงื่อนไข ที่ผู้ขออนุญาตจะต้องดำเนินการก่อนการพิจารณาออกใบอนุญาต พ.ศ. ๒๕๖๑ และ นั้น

๒. ข้อบัญญัติองค์การบริหารส่วนตำบลบางพระ เรื่อง กิจการที่เป็นอันตรายต่อสุขภาพ พ.ศ. ๒๕๖๔

ข้อเท็จจริง

๑. บริษัท วันหยุดมี จำกัด ประกอบกิจการ การซ่อมปรับแต่งเครื่องยนต์ เครื่องจักร เครื่องกล ระบบไฟฟ้า ระบบอากาศ หรืออุปกรณ์ที่เป็นส่วนประกอบของรถยนต์ เครื่องจักรหรือเครื่องกล กิจการลำดับที่ ๗(๓) ตั้งอยู่เลขที่ ๙๙/๘ หมู่ที่ ๗ ตำบลบางพระ อำเภอศรีราชา จังหวัดชลบุรี ดำเนินการยื่นเอกสารขอพิจารณากำหนดกลุ่มเป้าหมายและปิดประกาศประชาสัมพันธ์ การรับฟังความคิดเห็นของประชาชนที่เกี่ยวข้องตามพระราชบัญญัติการสาธารณสุข พ.ศ. ๒๕๓๕ (แบบ คห.๑) เพื่อประกอบการยื่นคำขอรับใบอนุญาตประกอบกิจการที่เป็นอันตรายต่อสุขภาพ ตามข้อบัญญัติองค์การบริหารส่วนตำบลบางพระ เรื่อง กิจการที่เป็นอันตรายต่อสุขภาพ พ.ศ. ๒๕๖๔ โดยได้กำหนดกลุ่มเป้าหมายการรับฟังความคิดเห็นของประชาชนที่เกี่ยวข้อง (แบบ คห.๒) โดยประชาชนที่อาศัยอยู่ใกล้กับสถานประกอบการห่างออกไป ๑๐๐-๕๐๐ เมตร จำนวน ๘ ครั้วเรือน รัศมี ๐.๑-๐.๕ กิโลเมตร จำนวน ๒๑ ครั้วเรือน และรัศมี ๑ กิโลเมตรขึ้นไป จำนวน ๑ ครั้วเรือน รวมทั้งสิ้น ๓๐ ครั้วเรือน และผู้สูงอายุในพื้นที่ ๑ ราย บ้านเลขที่ ๑๙๔/๘ หมู่ ๗ ตำบลบางพระ

๒. ได้พิจารณากลุ่มเป้าหมายในการรับฟังความคิดเห็นของประชาชน จากการลงพื้นที่สำรวจและสอบถามจากเจ้าหน้าที่โรงพยาบาลส่งเสริมสุขภาพตำบลบ้านห้วยกรู วิทยานางสาวจินดาณัฐ เกิดแก้ว ตำแหน่ง นักวิชาการสาธารณสุขปฏิบัติการ และเจ้าหน้าที่โรงพยาบาลส่งเสริมสุขภาพตำบลบ้านห้วยกุ่ม วิทยานางงามชมพูชอุทองกลม ตำแหน่งพยาบาลวิชาชีพชำนาญการ เห็นว่ากลุ่มเป้าหมายดังกล่าวที่ทางผู้ประกอบการกำหนดมีความเหมาะสม

ระเบียบ/กฎหมาย

๑. พระราชบัญญัติการสาธารณสุข พ.ศ. ๒๕๓๕ และที่แก้ไขเพิ่มเติม

มาตรา ๓๓ เมื่อพ้นกำหนดเก้าสิบวันนับแต่วันที่ข้อบัญญัติท้องถิ่นตามมาตรา ๓๒

(๑) ใช้บังคับห้ามมิให้ผู้ใดดำเนินกิจการตามประเภทที่มีข้อบัญญัติท้องถิ่นกำหนดให้เป็นกิจการที่ต้องมีการควบคุมตามมาตรา ๓๒ (๑) ในลักษณะที่เป็นการค้า เว้นแต่จะได้รับใบอนุญาตจากเจ้าพนักงานท้องถิ่นตามมาตรา ๕๖

มาตรา ๕๔...

มาตรา ๕๔ วรรค ๒ เพื่อประโยชน์ในการป้องกันเหตุรำคาญหรือผลกระทบต่อสภาวะความเป็นอยู่ที่เหมาะสมกับการดำรงชีพของประชาชน ชุมชน หรือสิ่งแวดล้อม ให้รัฐมนตรีโดยคำแนะนำของคณะกรรมการมีอำนาจประกาศในราชกิจจานุเบกษา กำหนดประเภทหรือขนาดของกิจการหลักเกณฑ์ในการรับฟังความคิดเห็นของประชาชนที่เกี่ยวข้องรวมทั้งกำหนดหลักเกณฑ์ วิธีการ และเงื่อนไขที่ผู้ขออนุญาตจะต้องดำเนินการก่อนการพิจารณาออกใบอนุญาตตามวรรคหนึ่ง

๒. ประกาศกระทรวงสาธารณสุข เรื่องกิจการที่เป็นอันตรายต่อสุขภาพ พ.ศ. ๒๕๕๘

ฯลฯ

ข้อ ๑๒ กิจการที่เกี่ยวกับปิโตรเลียม ปิโตรเคมี ถ่านหิน ถ่านโค้ก และสารเคมีต่าง ๆ

ฯลฯ

(๑๑) การผลิตพลาสติก เซลลูลอยด์ เบเกอร์ไลท์ หรือวัตถุที่คล้ายคลึง

ฯลฯ

๓. ประกาศกระทรวงสาธารณสุข เรื่อง กำหนดประเภทหรือขนาดของกิจการและหลักเกณฑ์วิธีการ และเงื่อนไข ที่ผู้ขออนุญาตจะต้องดำเนินการก่อนการพิจารณาออกใบอนุญาต พ.ศ. ๒๕๖๑

ฯลฯ

ข้อ ๔ ประเภทหรือขนาดของกิจการที่ผู้ขออนุญาตจะต้องดำเนินการก่อนการพิจารณาออกใบอนุญาต ตามเอกสารแนบท้ายประกาศ ๑

ข้อ ๕ ให้ผู้ขออนุญาตประกอบกิจการตามข้อ ๔ ยื่นคำขอรับใบอนุญาตพร้อมเอกสารเพื่อประกอบการพิจารณาอนุญาตของราชการส่วนท้องถิ่น ดังนี้

(๑) แบบรายการตรวจสอบตามหลักเกณฑ์ และเงื่อนไขที่ผู้ขออนุญาตจะต้องดำเนินการก่อนการพิจารณาออกใบอนุญาต ตามเอกสารแนบท้ายประกาศ ๒

(๒) แบบสรุปผลการรับฟังความคิดเห็นของประชาชนที่เกี่ยวข้อง ตามประกาศกระทรวงสาธารณสุข ว่าด้วยหลักเกณฑ์ในการรับฟังความคิดเห็นของประชาชนที่เกี่ยวข้อง

ฯลฯ

เอกสารแนบท้ายประกาศ ๑ ประเภทหรือขนาดของกิจการที่ผู้ขอจะต้องดำเนินการก่อนการพิจารณาออกใบอนุญาต

๔. ประกาศกระทรวงสาธารณสุข เรื่อง หลักเกณฑ์ในการรับฟังความคิดเห็นของประชาชนที่เกี่ยวข้อง พ.ศ. ๒๕๖๑

ฯลฯ

ข้อ ๔ หลักเกณฑ์ในการรับฟังความคิดเห็นของประชาชนที่เกี่ยวข้อง ให้ดำเนินการดังต่อไปนี้

ฯลฯ

(ค) การกำหนดกลุ่มเป้าหมายในการรับฟังความคิดเห็นของประชาชนที่เกี่ยวข้อง โดยเจ้าพนักงานท้องถิ่นพิจารณาความเหมาะสมก่อนดำเนินการ

ข้อพิจารณา...

ข้อพิจารณา

กองสาธารณสุขและสิ่งแวดล้อม ตรวจสอบเอกสารของบริษัท วันหยุดมี จำกัด ถูกต้อง ครบถ้วน เห็นควรดำเนินการ ดังนี้

๑. เห็นควรพิจารณากำหนดกลุ่มเป้าหมายและปิดประกาศประชาสัมพันธ์การรับฟังความคิดเห็นของประชาชนที่เกี่ยวข้องตามพระราชบัญญัติการสาธารณสุข พ.ศ.๒๕๓๕ ตามแบบ คท.๑

๒. เห็นควรให้ผู้ประกอบการดำเนินการรับฟังความคิดเห็นของประชาชน ตามประกาศรับฟังความคิดเห็นของประชาชนที่เกี่ยวข้อง ตามพระราชบัญญัติการสาธารณสุข พ.ศ.๒๕๓๕ ตามแบบ คท.๓ เพื่อให้เป็นไปตามประกาศกระทรวงสาธารณสุข และเป็นมาตรการป้องกันการเกิดเหตุรำคาญ เรื่องร้องเรียน และผลกระทบต่อสุขภาพอนามัยของประชาชนจากการประกอบกิจการ

จึงเรียนมาเพื่อโปรดพิจารณาอนุมัติ



(นางสาวจัญพันธ์ ฉายวัฒน์นะ)

เจ้าพนักงานสาธารณสุขปฏิบัติงาน



(นายธีระวัฒน์ ศรีสุวรรณ)
หัวหน้าฝ่ายส่งเสริมสิ่งแวดล้อม



นางอรุณา หงดิษฐาราม
ผู้อำนวยการกองสาธารณสุขและสิ่งแวดล้อม



พันจ่าโท

(ธงไชย พงสุภา)

รองปลัดเทศบาล รักษาราชการแทน

ปลัดเทศบาล ปฏิบัติหน้าที่

นายกเทศมนตรีเมืองบางพระ

๒๗ มี.ค. ๒๕๖๘

คำขอพิจารณาการกำหนดกลุ่มเป้าหมายและปิดประกาศประชาสัมพันธ์
การรับฟังความคิดเห็นของประชาชนที่เกี่ยวข้อง
ตามพระราชบัญญัติการสาธารณสุข พ.ศ.2535

เขียนที่ เขตหนองแขวง

วันที่ 26 มีนาคม 2564

ข้าพเจ้า นาย/นาง/นางสาว

เป็นบุคคลธรรมดา อายุ..... ปี สัญชาติ..... อยู่บ้านเลขที่..... หมู่ที่.....

ตรอก/ซอย..... ถนน..... ตำบล/แขวง.....

อำเภอ/เขต..... จังหวัด..... โทรศัพท์..... โทรสาร.....

บัตรประจำตัวประชาชน เลขที่ ----

เป็นนิติบุคคล ประเภท ข้อมูล: นวัตกรรม และอุปกรณ์ที่เกี่ยวข้อง จัดทะเบียนเมื่อ 12 พฤศจิกายน 2563

มีสำนักงานอยู่เลขที่ 2223/3 หมู่ที่ - ตรอก/ซอย - ถนน เจริญกรุง

ตำบล/แขวง บางคอแหลม อำเภอ/เขต บางคอแหลม จังหวัด กรุงเทพมหานคร

โทรศัพท์ 081-664-3080 โทรสาร - E-mail.....

ประกอบกิจการ ข้อมูลยานยนต์ และอุปกรณ์ที่เกี่ยวข้อง

มีความประสงค์ ขอพิจารณากลุ่มเป้าหมายในการรับฟังความคิดเห็นของประชาชนที่เกี่ยวข้อง

ขอปิดประกาศประชาสัมพันธ์การรับฟังความคิดเห็นของประชาชนที่เกี่ยวข้อง

และได้แนบเอกสารประกอบการพิจารณา คือ

(แบบกำหนดกลุ่มเป้าหมายในการรับฟังความคิดเห็นของประชาชนที่เกี่ยวข้อง (แบบ คท.2)

(ประกาศรับฟังความคิดเห็นของประชาชนที่เกี่ยวข้อง (แบบ คท.3)

() อื่นๆ (ระบุ).....

ลงชื่อ ศิริขวัญ

(ศิริขวัญ ปัทมาภรณ์)

ความเห็นของเจ้าพนักงานท้องถิ่น

กลุ่มเป้าหมายเหมาะสมตามที่เสนอ

กลุ่มเป้าหมายเหมาะสม โดยมีเงื่อนไขเพิ่มเติม ดังนี้

ให้ปิดประกาศได้ ณ สำนักงาน เขตหนองแขวง และ ที่ตั้งของกิจการ

ลงชื่อ พันจ่าโท

(ธงไชย พงสุภา)

(รองปลัดเทศบาล รัศมีวรรณกรแทน

ปลัดเทศบาล ปฏิบัติหน้าที่

นายกเทศมนตรีเมืองบางพลี

ประกาศรับฟังความคิดเห็นของประชาชนที่เกี่ยวข้อง
ตามพระราชบัญญัติการสาธารณสุข พ.ศ.2535

ข้าพเจ้า นรินทร์ วันนอยดสี จำกัด

ประสงค์จะประกอบกิจการ ซ่อมยานยนต์ และ อุปกรณ์ที่เกี่ยวข้องกับยานยนต์

เป็นกิจการตามประกาศกระทรวงสาธารณสุข เรื่อง กำหนดประเภทหรือขนาดของกิจการ และหลักเกณฑ์
วิธีการ และเงื่อนไขที่ผู้ขออนุญาตจะต้องดำเนินการก่อนพิจารณาออกใบอนุญาต พ.ศ.2561 จึงประสงค์จะรับฟัง
ความคิดเห็นของประชาชนตามประกาศกระทรวงสาธารณสุข เรื่อง หลักเกณฑ์ในการรับฟังความคิดเห็นของ
ประชาชน ที่เกี่ยวข้อง พ.ศ.2561 เพื่อประกอบการยื่นขอรับใบอนุญาต โดยจะดำเนินการรับฟังความ
คิดเห็น ด้วยวิธี เก็บข้อมูลโดยการสัมภาษณ์รายบุคคล

ในวันที่ 20 เมษายน 2569 เวลา 10.00 น. ณ บริเวณพื้นที่บ้านขี้ขี้

รายละเอียดการประกอบกิจการและข้อมูลประกอบการรับฟังความคิดเห็นปรากฏตามเอกสารที่แนบมาพร้อม
ประกาศนี้และสามารถ Download ได้ที่.....

อนึ่ง หากผู้ใดประสงค์จะทราบรายละเอียดเพิ่มเติมสามารถสอบถามได้ที่ สมัคร ปัญดาภรณ์
๑๑/๘ หมู่ 7 ตำบล ช่างนร. อำเภอ ศรีราชา จังหวัดชลบุรี

โทรศัพท์ ๐๙๑-๖๖๔-๙๐๖๐ โทรสาร - E-mail Info@NLRB.DESIGN

ประกาศ ณ วันที่ 27 มี.ค. 2569

(สมัคร)
สมัคร ปัญดาภรณ์

แบบกำหนดกลุ่มเป้าหมายในการรับฟังความคิดเห็นของประชาชนที่เกี่ยวข้อง

- 1) วิธีการรับฟังความคิดเห็น คือ... เก็บข้อมูลโดยการสัมภาษณ์บุคคล
- 2) กลุ่มเป้าหมายในการรับฟังความคิดเห็น ได้แก่
 - 2.1) ผู้อยู่อาศัยติดกับอาณาบริเวณของสถานประกอบการ (ควรรับฟังความคิดเห็นให้ครบทุกครัวเรือน)
จำนวน..... 30 ครัวเรือน (ระบุจำนวนคน หรือ จำนวนครัวเรือน)
 - 2.2) ผู้อยู่อาศัยที่อยู่ใกล้กับสถานประกอบการห่างออกไป ที่คาดว่าจะอาจได้รับความเดือดร้อนรำคาญ หรือผลกระทบต่อสภาวะความเป็นอยู่ที่เหมาะสมกับการดำรงชีพ (พิจารณาให้ความเหมาะสมตาม

ลักษณะความรุนแรงของผลกระทบที่อาจจะเกิดขึ้น)

รัศมี	ภายใน 100 เมตร	100-500 เมตร	0.5-1 กิโลเมตร	1 กิโลเมตรขึ้นไป
จำนวนคน - <u>8</u> <u>21</u> <u>1</u>

2.3) กลุ่มอ่อนไหว

- ศาสนสถาน ได้แก่.....
.....
- โรงพยาบาล ได้แก่.....
.....
- สถานศึกษา ได้แก่.....
.....
- สถานเลี้ยงเด็ก ได้แก่.....
.....
- สถานดูแลผู้สูงอายุหรือผู้ป่วยพักฟื้นหรือผู้พิการ ได้แก่ 1 ราย บ้านเลขที่ 194/8
ม. 7 ต.บางพร อ.ศรีราชา จ.ชลบุรี
- สถานที่ราชการ หน่วยงานของรัฐ หรือรัฐวิสาหกิจ ได้แก่.....
.....

แบบรายการตรวจสอบตามหลักเกณฑ์ และเงื่อนไขที่ผู้ขออนุญาต
จะต้องดำเนินการก่อนการพิจารณาออกใบอนุญาต ตามข้อ ๒๘ แห่งข้อบัญญัตินี้

ส่วนที่ ๑ ข้อมูลของสถานประกอบการ

(๒) ชื่อเจ้าของสถานประกอบการ บริษัท วัฒนชัย จำกัด

(๓) วัน เดือน ปี ที่เริ่มดำเนินการ 12 พฤศจิกายน 2568

(๔) ที่ตั้งสถานประกอบการ

เลขที่ ๑๑/๘ หมู่ที่ ๗ ซอย _____ ถนน _____

ตำบล/แขวง บางหวะ อำเภอ/เขต ศรีราชา จังหวัด ชลบุรี

รหัสไปรษณีย์ 20110 โทรศัพท์ 0๘๑-๖๖๔-๘๐๙๐ โทรสาร -

(๕) ลักษณะการประกอบการและผลิตภัณฑ์

- ซ่อมยานยนต์ และ อุปกรณ์ที่เกี่ยวข้องกับยานยนต์

(๖) ขนาดพื้นที่สถานประกอบการ

๖.๑ พื้นที่ทั้งหมด _____ ไร่

๖.๒ พื้นที่ประกอบการ _____ ตารางเมตร

(๗) เวลาทำงานของสถานประกอบการ

๗.๑ ส่วนงานสำนักงาน เริ่มเวลา _____ น. ถึง _____ น. รวม _____ วัน/สัปดาห์

๗.๒ ส่วนงานการผลิต เริ่มเวลา ๑.๐๐ น. ถึง ๑๘.๐๐ น. รวม ๗ วัน/สัปดาห์

๗.๓ ส่วนงานอื่นๆ (ถ้ามี) ระบุ

- ส่วนงาน _____ เริ่มเวลา _____ น. ถึง _____ น. รวม _____ วัน/สัปดาห์

- ส่วนงาน _____ เริ่มเวลา _____ น. ถึง _____ น. รวม _____ วัน/สัปดาห์

- ส่วนงาน _____ เริ่มเวลา _____ น. ถึง _____ น. รวม _____ วัน/สัปดาห์

(๘) จำนวนผู้ปฏิบัติงานประจำ

๘.๑ รวม 4 คน

๘.๒ งานสำนักงาน ชาย - คน หญิง - คน

๘.๓ งานการผลิต ชาย 4 คน หญิง 0 คน

๘.๔ งานอื่นๆ (ถ้ามี)

- งาน _____ ชาย _____ คน หญิง _____ คน

- งาน _____ ชาย _____ คน หญิง _____ คน

- งาน _____ ชาย _____ คน หญิง _____ คน

ส่วนที่ ๑ ข้อมูลของสถานประกอบการ

(๙) ชนิดของวัตถุดิบและสารเคมีที่ใช้ในกระบวนการผลิต และปริมาณการจัดเก็บ

- ได้แนบบัญชีรายการวัตถุดิบที่ใช้ในกระบวนการผลิต พร้อมปริมาณการจัดเก็บ
- ได้แนบบัญชีรายการสารเคมีที่ใช้ในกระบวนการผลิต พร้อมปริมาณการจัดเก็บ

(๑๐) ชนิดของเครื่องจักรที่ใช้ในกระบวนการผลิต

- ได้แนบบัญชีรายการชนิดของเครื่องจักรที่ใช้ในกระบวนการผลิต พร้อมจำนวน

(๑๑) แผนที่หรือภาพถ่ายทางอากาศแสดงที่ตั้ง อาณาเขต และการใช้ที่ดินโดยรอบสถานประกอบการ ในรัศมี ๑ กิโลเมตร

- ได้แนบแผนที่หรือภาพถ่ายทางอากาศแสดงที่ตั้ง อาณาเขต และการใช้ที่ดินโดยรอบสถานประกอบการ ในรัศมี ๑ กิโลเมตร

(๑๒) แผนผังภาพรวมของกระบวนการผลิตและผลิตภัณฑ์

- ได้แนบแผนผังภาพรวมของกระบวนการผลิตและผลิตภัณฑ์

เอกสารตามแนบ

ส่วนที่ ๒ รายการตรวจสอบสถานประกอบกิจการ				
ลำดับ	รายการตรวจสอบ	การดำเนินการ		หลักฐานประกอบ
		ใช่	ไม่ใช่	
๑	สถานที่ตั้งและลักษณะอาคาร			
๑.๑	สถานประกอบกิจการตั้งอยู่ห่างจากศาสนสถาน โรงพยาบาลสถานศึกษา สถานเลี้ยงเด็ก สถานดูแลผู้สูงอายุหรือผู้ป่วยพักฟื้นหรือผู้พิการ หรือสถานที่อื่นใดที่ต้องมีการคุ้มครองสุขภาพของประชาชนเป็นพิเศษ	✓		จำนวน 1 โรง 194/8 หน้า 7 ๓. ขางหมร
๑.๒	อาคารมีความมั่นคง แข็งแรง และเหมาะสมที่จะประกอบกิจการ ตามกฎหมายว่าด้วยการควบคุมอาคารและกฎหมายอื่นที่เกี่ยวข้อง	✓		
๑.๓	อาคารมีทางหนีไฟ บันไดหนีไฟ หรือทางออกฉุกเฉิน พร้อมแผนผังแสดง โดยต้องมีแสงสว่างเพียงพอและมีป้ายหรือเครื่องหมายแสดงชัดเจน และทางออกฉุกเฉินมีไฟส่องสว่างฉุกเฉินเมื่อระบบไฟฟ้าปกติขัดข้อง ทั้งนี้ มีลักษณะตามกฎหมายว่าด้วยการควบคุมอาคารและกฎหมายอื่นที่เกี่ยวข้อง	✓		
๑.๔	อาคารมีระบบการจัดแสงสว่างและการระบายอากาศที่เป็นไปตามกฎหมายว่าด้วยการควบคุมอาคารและกฎหมายอื่นที่เกี่ยวข้อง	✓		
๑.๕	อาคารมีห้องน้ำและห้องส้วม ตามแบบและจำนวนที่กำหนดในกฎหมายว่าด้วยการควบคุมอาคารและกฎหมายอื่นที่เกี่ยวข้องและมีการดูแลรักษาความสะอาดให้อยู่ในสภาพที่ถูกต้องลักษณะเป็นประจำทุกวัน	✓		
๒	การสุขาภิบาลในสถานประกอบกิจการ			
๒.๑	สถานประกอบกิจการมีภาชนะบรรจุ หรือภาชนะรองรับมูลฝอยที่ถูกสุขลักษณะ เหมาะสมและเพียงพอกับประเภทและปริมาณของมูลฝอย รวมทั้งมีการทำความสะอาดภาชนะบรรจุหรือภาชนะรองรับ และบริเวณที่เก็บภาชนะนั้นอยู่เสมอ	✓		เก็บขนโดยเทศบาลเมืองขางหมร
๒.๒	สถานประกอบกิจการมีการกำจัดมูลฝอย <input checked="" type="checkbox"/> ไม่ได้กำจัดเอง <input type="checkbox"/> มีการกำจัดมูลฝอยเองและได้รับความเห็นชอบจากเจ้าพนักงานท้องถิ่นซึ่งดำเนินการได้ถูกต้องตามข้อบัญญัติของท้องถิ่น และกฎหมายที่เกี่ยวข้อง			

ส่วนที่ ๒ รายการตรวจสอบสถานประกอบการ				
ลำดับ	รายการตรวจสอบ	การดำเนินการ		หลักฐานประกอบ
		ใช่	ไม่ใช่	
๒.๓	สถานประกอบการมีการป้องกันและกำจัดแมลงและสัตว์ที่เป็นพาหะนำโรคให้ถูกต้องตามหลักวิชาการ	✓		
๒.๔	สถานประกอบการมีโรงอาหารหรือห้องครัวที่จัดไว้สำหรับการประกอบอาหาร การปรุงอาหาร หรือการเสิร์ฟอาหารสำหรับผู้ปฏิบัติงานและดำเนินการให้ถูกต้องตามหลักสุขาภิบาลอาหารและตามข้อบัญญัติของท้องถิ่น		✓	
๒.๕	สถานประกอบการจัดวางสิ่งของให้เป็นระเบียบเรียบร้อยปลอดภัย เป็นสัดส่วน และดูแลรักษาความสะอาดให้ถูกต้องตามสุขลักษณะและอนามัยเพื่อให้เกิดความปลอดภัย และไม่ก่อให้เกิดเหตุรำคาญหรือเป็นอันตรายต่อสุขภาพ	✓		
๒.๖	สถานประกอบการจัดให้มีน้ำดื่มสะอาดที่มีคุณภาพไม่ต่ำกว่าเกณฑ์คุณภาพน้ำบริโภคของกรมอนามัยสำหรับผู้ปฏิบัติงานอย่างเพียงพอทุกวัน รวมทั้งจัดให้มีภาชนะรองรับน้ำดื่มที่สะอาดและปราศจากสิ่งปนเปื้อนที่อาจเป็นอันตรายต่อสุขภาพ และสถานที่ตั้งน้ำดื่มและลักษณะการนำน้ำมาดื่มต้องไม่เกิดการปนเปื้อนจากสิ่งสกปรกหรือสิ่งที่เป็นอันตรายต่อสุขภาพ	✓		
๒.๗	สถานประกอบการมีน้ำใช้ที่มีปริมาณและคุณภาพเหมาะสมต่อการประกอบกิจการ(ไม่รวมถึงน้ำที่ใช้ในกระบวนการผลิต)	✓		น้ำประปา ๙๖ ลิตร
๓	การควบคุมสารอันตรายและมลพิษที่อาจเกิดจากการประกอบกิจการ			
๓.๑	มลพิษทางน้ำ <input checked="" type="checkbox"/> ไม่มีมลพิษทางน้ำ <input type="checkbox"/> มีมลพิษทางน้ำ โดยมีแนวทาง ดังนี้ (๑) มีบ่อดักไขมัน (๒) มีระบบบำบัดน้ำเสีย (๓) มีการระบายน้ำทิ้ง (๔) มีระบบระบายน้ำฝน (๕) อื่นๆ ระบุ			

ส่วนที่ ๒ รายการตรวจสอบสถานประกอบกิจการ				
ลำดับ	รายการตรวจสอบ	การดำเนินการ		หลักฐานประกอบ
		ใช่	ไม่ใช่	
๓.๒	มลพิษทางอากาศ <input type="checkbox"/> ไม่มีมลพิษทางอากาศ <input checked="" type="checkbox"/> มีมลพิษทางอากาศ โดยมีแนวทาง ดังนี้ ๑) มีระบบบำบัดมลพิษทางอากาศ ๒) มีการระบายอากาศ ๓) อื่นๆ ระบุ _____ _____			มีกระบวนการผลิต ที่เหมาะสม และใช้การกรองอากาศ ด้วย Filter
๓.๓	มลพิษทางเสียง <input checked="" type="checkbox"/> ไม่มีมลพิษทางเสียง <input type="checkbox"/> มีมลพิษทางเสียง โดยมีแนวทาง ดังนี้ (๑) ดันกำเนิดเสียง (๒) ทางผ่านของเสียง (๓) อื่นๆ ระบุ _____ _____			
๓.๔	ความสั่นสะเทือน <input checked="" type="checkbox"/> ไม่มี ความสั่นสะเทือน <input type="checkbox"/> มีความสั่นสะเทือน โดยมีแนวทาง ดังนี้ _____ _____ _____			
๓.๕	ของเสียอันตราย <input type="checkbox"/> ไม่มีของเสียอันตราย <input checked="" type="checkbox"/> มีมูลฝอยที่ปนเปื้อนสารพิษ ของเสียอันตรายโดยมี แนว ทางการจัดการ ดังนี้ (๑) รวบรวม จัดเก็บ (๒) กำจัด (๓) อื่นๆ ระบุ _____ _____			รวบรวมนำส่ง บริษัทเอกชน กำจัด

ส่วนที่ ๒ รายการตรวจสอบสถานประกอบกิจการ				
ลำดับ	รายการตรวจสอบ	การดำเนินการ		หลักฐานประกอบ
		ใช่	ไม่ใช่	
๓.๖	วัตถุอันตราย <input checked="" type="checkbox"/> ไม่มีวัตถุอันตราย <input type="checkbox"/> มีวัตถุอันตราย โดยมีการจัดการ ดังนี้ (๑) รวบรวม จัดเก็บ (๒) กำจัด (๓) อื่นๆ ระบุ 			
๔	ความปลอดภัย อาชีวอนามัย และสุขภาพของผู้ปฏิบัติงาน			
๔.๑	ความปลอดภัยของอุปกรณ์ เครื่องมือ หรือเครื่องจักร			
	(๑) สถานประกอบกิจการมีการใช้อุปกรณ์ เครื่องมือ หรือเครื่องจักรที่มีสภาพที่ปลอดภัยสำหรับการใช้งาน ในสถานประกอบกิจการ และมีการติดตั้งในลักษณะที่ แข็งแรง มั่นคงและปลอดภัย	✓		
	(๒) การจัดวางหรือการจัดเก็บอุปกรณ์ เครื่องมือ หรือ เครื่องจักรต้องเป็นระเบียบไม่กีดขวางทางเดินและ การปฏิบัติงาน และต้องมีการดูแล ตรวจสอบและ บำรุงรักษาให้อยู่ในสภาพดีตลอดเวลา	✓		
	(๓) มีระบบป้องกันอันตราย และป้ายคำเตือนหรือ คำแนะนำในการป้องกันอันตรายจากอุปกรณ์ เครื่องมือ เครื่องจักร หรือเตือนอันตรายจาก สภาพแวดล้อมในการทำงาน	✓		
๔.๒	อุปกรณ์คุ้มครองความปลอดภัยส่วนบุคคล			
	(๑) มีอุปกรณ์คุ้มครองความปลอดภัยส่วนบุคคลที่ เหมาะสมและมีมาตรฐานสำหรับผู้ปฏิบัติงาน ตาม กฎหมายว่าด้วยความปลอดภัย อาชีวอนามัย และ สภาพแวดล้อมในการทำงาน	✓		
	(๒) มีการบำรุงรักษาอุปกรณ์คุ้มครองความปลอดภัย ส่วนบุคคลให้อยู่ในสภาพใช้งานได้อย่างปลอดภัย	✓		
	(๓) ผู้ปฏิบัติงานได้รับการฝึกอบรมเกี่ยวกับวิธีการใช้ และบำรุงรักษาอุปกรณ์คุ้มครองความปลอดภัยส่วนบุคคล	✓		

ส่วนที่ ๒ รายการตรวจสอบสถานประกอบกิจการ				
ลำดับ	รายการตรวจสอบ	การดำเนินการ		หลักฐานประกอบ
		ใช่	ไม่ใช่	
	(๔) มีป้าย เครื่องหมาย หรือสัญลักษณ์ให้ผู้ปฏิบัติงานสวมใส่อุปกรณ์ป้องกันอันตรายส่วนบุคคลที่เหมาะสมและเห็นได้ง่าย	✓		
๔.๓	การป้องกันและระงับอัคคีภัย			
	(๑) จัดให้มีระบบน้ำดับเพลิงและอุปกรณ์ประกอบเพื่อใช้ในการดับเพลิงที่สามารถดับเพลิงขั้นต้นได้อย่างเพียงพอในทุกส่วนของอาคาร โดยมีลักษณะตามกฎหมายว่าด้วยความปลอดภัยอาชีวอนามัย และสภาพแวดล้อมในการทำงาน	✓		
	(๒) จัดให้มีเครื่องดับเพลิงแบบเคลื่อนย้ายได้ โดยมีจำนวนที่เหมาะสมและติดตั้งให้เหมาะกับประเภทของเพลิง โดยเป็นไปตามกฎหมายว่าด้วยความปลอดภัย อาชีวอนามัย และสภาพแวดล้อมในการทำงาน	✓		
	(๓) มีการฝึกอบรมการดับเพลิงขั้นต้นแก่ผู้ปฏิบัติงาน โดยหลักเกณฑ์ วิธีปฏิบัติเป็นไปตามกฎหมายว่าด้วยความปลอดภัยอาชีวอนามัย และสภาพแวดล้อมในการทำงาน	✓		
	(๔) มีแผนการฝึกซ้อมดับเพลิงและฝึกซ้อมอพยพหนีไฟ	✓		
๔.๔	การจัดสวัสดิการและการตรวจสุขภาพของผู้ปฏิบัติงาน			
	(๑) มีสวัสดิการให้แก่ผู้ปฏิบัติงานอย่างเหมาะสมและเพียงพอตามที่กำหนดในกฎหมายที่เกี่ยวข้อง	✓		
	(๒) มีการตรวจสุขภาพผู้ปฏิบัติงานตามกฎหมายว่าด้วยความปลอดภัยอาชีวอนามัย และสภาพแวดล้อมในการทำงานหรือตรวจสุขภาพตามหลักเกณฑ์ที่กระทรวงสาธารณสุขประกาศกำหนด	✓		
๕	ความรับผิดชอบต่อสังคม			
๕.๑	มีช่องทางรับเรื่องร้องเรียน พร้อมทั้งระบบการบันทึกข้อมูลและวิธีการแก้ไขเรื่องร้องเรียน	✓		
๕.๒	กิจกรรมความรับผิดชอบต่อสังคม (ถ้ามี)	✓		
คำรับรองของผู้ขออนุญาต <input checked="" type="checkbox"/> ข้อมูลที่ให้ไว้และเอกสารหลักฐานประกอบ เป็นข้อมูลล่าสุดที่ถูกต้องเป็นจริงทุกประการ		ลายมือชื่อ <u>ศิริมิ่ง</u> ผู้ขออนุญาต ชื่อ-สกุล <u>ศิริมิ่ง ชินนาลักษณ์</u> (ตัวบรรจง) วันที่ <u>26/3/2569</u>		



ที่ E10081920008155

สำนักงานทะเบียนหุ้นส่วนบริษัทกลาง
กรมพัฒนาธุรกิจการค้า กระทรวงพาณิชย์

หนังสือรับรอง

ขอรับรองว่าบริษัทนี้ ได้จดทะเบียนเป็นนิติบุคคล ตามประมวลกฎหมายแพ่งและพาณิชย์

เมื่อวันที่ 12 พฤศจิกายน 2568 ทะเบียนนิติบุคคลเลขที่ 0105568220742

ปรากฏข้อความในรายการตามเอกสารทะเบียนนิติบุคคล ณ วันออกหนังสือนี้ ดังนี้

1. ชื่อบริษัท บริษัท วันหยุดมี จำกัด
2. กรรมการของบริษัทมี 3 คน ตามรายชื่อดังต่อไปนี้
 1. นายพีรพันธุ์ ปัญญาสถาพร
 2. นายกษิตศ โจรจนวนิชชากร
 3. นายพีช สุคนธราช
3. จำนวนหรือชื่อกรรมการซึ่งลงชื่อผูกพันบริษัทได้คือ กรรมการสองคนลงลายมือชื่อร่วมกันและประทับตราสำคัญของบริษัท
- 4.ทุนจดทะเบียน 1,000,000.00 บาท / หนึ่งล้านบาทถ้วน/
5. สำนักงานใหญ่ ตั้งอยู่เลขที่ 2823/3 ถนนเจริญกรุง แขวงบางคอกแหลม เขตบางคอกแหลม กรุงเทพมหานคร/
6. วัตถุประสงค์ของบริษัทมี 11 ข้อ ดังปรากฏในสำเนาเอกสารแนบท้ายหนังสือรับรองนี้ จำนวน 1 แผ่น โดยมีลายมือชื่อนายทะเบียนซึ่งรับรองเอกสารเป็นสำคัญ

ออกให้ ณ วันที่ 12 เดือน พฤศจิกายน พ.ศ. 2568

(นางสาว ปวีณ์สุดา คารพิพัฒน์กุล)

นายทะเบียน

กษิตศ

พีช



คำเตือน : หนังสือรับรองฉบับนี้พิมพ์ออกจากต้นฉบับที่เป็นไฟล์อิเล็กทรอนิกส์ การส่งพิมพ์ถือเป็นสำเนาเอกสาร



กรมพัฒนาธุรกิจการค้า กระทรวงพาณิชย์
Department of Business Development
Ministry of Commerce

ก้าวสู่อนาคต
สู่ดิจิทัล

Leading Business
Towards Digital
Transformation



หนังสือรับรองฉบับนี้ถูกจัดทำด้วยวิธีการทางอิเล็กทรอนิกส์ โดยเป็นข้อมูล ณ วันที่ออกเอกสาร
ทั้งนี้ ในการใช้งาน ผู้ใช้ควรตรวจสอบข้อความครบถ้วนของหนังสือรับรองฉบับนี้ทุกครั้ง และสามารถตรวจสอบเอกสารฉบับนี้
ทาง QR Code และเว็บไซต์กรม (www.dbd.go.th) ได้ภายใน 1 ปี นับจากวันที่ออกหนังสือรับรอง

Ref:E6810081920008155

ออกให้ ณ วันที่ : 2025-11-12 T06:04:24+0700



ที่ E10081920008155

สำนักงานทะเบียนหุ้นส่วนบริษัทกลาง
กรมพัฒนาธุรกิจการค้า กระทรวงพาณิชย์

หนังสือรับรอง

ข้อควรทราบ ประกอบหนังสือรับรอง ฉบับที่ E10081920008155

1. หนังสือนี้รับรองเฉพาะข้อความที่ห้าง/บริษัทได้นำมาจดทะเบียนไว้เพื่อผลทางกฎหมายเท่านั้น ข้อเท็จจริงเป็นสิ่งที่ควรหาไว้พิจารณาฐานะ
2. นายทะเบียนอาจเพิกถอนการจดทะเบียน ถ้าปรากฏว่าข้อความอันเป็นสาระสำคัญที่จดทะเบียนไม่ถูกต้อง หรือเป็นเท็จ

กาวัด
ศรีวิชัย



กรมพัฒนาธุรกิจการค้า กระทรวงพาณิชย์
Department of Business Development
Ministry of Commerce

ก้าวสู่เศรษฐกิจ
สู่ยุคดิจิทัล

Leading Business
Towards Digital
Transformation



หนังสือรับรองฉบับนี้ถูกจัดทำด้วยวิธีการทางอิเล็กทรอนิกส์ โดยเป็นข้อมูล ณ วันที่ออกเอกสาร
ทั้งนี้ ในการใช้งาน ผู้ใช้ควรตรวจสอบข้อควรทราบท้ายหนังสือรับรองฉบับนี้ทุกครั้ง และสามารถตรวจสอบเอกสารฉบับนี้
ทาง QR Code และเว็บไซต์กรม (www.dbd.go.th) ได้ภายใน 1 ปี นับจากวันที่ออกหนังสือรับรอง

Ref:E6810081920008155

ออกให้ ณ วันที่ : 2025-11-12 T06:04:24+0700

รายละเอียดวัตถุประสงค์

- (1) ซื้อ จัดหา รับ เช่า เช่าซื้อ ถือกรรมสิทธิ์ ครอบครอง ปรับปรุง ใช้ และจัดการ โดยประการอื่น ซึ่งทรัพย์สินได้/ติด/ติดจน ดอกผลของทรัพย์สินนั้น
- (2) ขาย โอน จำนอง จำนำ แลกเปลี่ยน และจำหน่ายทรัพย์สินโดยประการอื่น
- (3) เป็นนายหน้า ตัวแทน ตัวแทนค้าต่างในกิจการและธุรกิจทุกประเภท เว้นแต่ในธุรกิจประกันภัย การหาสมาชิกให้สมาคม และการค้าหลักทรัพย์
- (4) กู้ยืมเงิน เบิกเงินเกินบัญชีจากธนาคาร นิติบุคคล หรือสถาบันการเงินอื่น และให้กู้ยืมเงินหรือให้เครดิตด้วยวิธีการอื่น โดยจะมี หลักประกันหรือไม่ก็ตาม รวมทั้งการรับ ออก โอน และสลับหลังตัวเงิน หรือตราสารที่เปลี่ยนมือได้อีก เว้นแต่ในธุรกิจธนาคาร ธุรกิจเงินทุน และธุรกิจเครดิตฟองซิเอร์
- (5) ทำการจัดตั้งสำนักงานสาขาหรือแต่งตั้งตัวแทน ทั้งภายในและภายนอกประเทศ
- (6) เข้าเป็นหุ้นส่วนจำกัดความรับผิดชอบในห้างหุ้นส่วนจำกัด เป็นผู้ถือหุ้นในบริษัทจำกัด และบริษัทมหาชนจำกัด
- (7) ประกอบกิจการค้า ผ้า ผ่าทอจากใยสังเคราะห์ ด้าย ด้ายยางยืด เส้นใยไพล่อน ใยสังเคราะห์ เส้นด้ายยัด เครื่องนุ่งห่ม เสื้อผ้าสำเร็จรูป เครื่องแต่งกาย เครื่องประดับกาย ถุงเท้า ถุงน่อง เครื่องหนัง รองเท้า กระเป๋า เครื่องอุปโภคอื่น สิ่งทอ อุปกรณ์การเล่นกีฬา
- (8) ประกอบกิจการค้า เครื่องเคหภัณฑ์ เครื่องเรือน เฟอร์นิเจอร์ เครื่องแก้ว เครื่องครัว ตู้เย็น เครื่องปรับอากาศ เครื่องฟอกอากาศ พัดลม เครื่องดูดอากาศ หม้อหุงข้าวไฟฟ้า เตารีดไฟฟ้า เครื่องทำความร้อน เครื่องทำความเย็น เต้าอบไมโครเวฟ เครื่องใช้ไฟฟ้า อุปกรณ์ไฟฟ้า รวมทั้งอะไหล่และอุปกรณ์ของสินค้าดังกล่าว
- (9) ประกอบกิจการค้า เครื่องจักร เครื่องยนต์ เครื่องมือกล เครื่องทุ่นแรง ยานพาหนะ เครื่องกำเนิดไฟฟ้า เครื่องสูบน้ำ เครื่องบำบัดน้ำเสีย และเครื่องกำจัดขยะ
- (10) ประกอบกิจการค้า กระดาษ เครื่องเขียน แบบเรียน แบบพิมพ์ หนังสือ อุปกรณ์การเรียนการสอน อุปกรณ์การถ่ายภาพและภาพยนตร์ เครื่องคำนวณ เครื่องพิมพ์ อุปกรณ์การพิมพ์ สิ่งพิมพ์ หนังสือพิมพ์ ตู้เก็บเอกสาร เครื่องใช้สำนักงาน เครื่องมือสื่อสาร คอมพิวเตอร์ รวมทั้งอุปกรณ์และอะไหล่ของสินค้าดังกล่าว
- (11) สั่งเข้ามาจำหน่ายในประเทศและส่งออกจำหน่ายยังต่างประเทศ ซึ่งสินค้าตามที่กำหนดไว้ในวัตถุประสงค์

ทราบดี
ศิริมาศ



 บัตรประจำตัวประชาชน Thai National ID Card
เลขประจำตัวประชาชน 5 1028 00013 26 5
ชื่อตัวและชื่อสกุล นาย พิรณัฐ ปัญญาสถาพร
Name Piranut
Last name Panyasataporn
เกิดวันที่ 17 เม.ย. 2545
Date of Birth 17 Apr 2002
ชาย 76/258 ซม. สูงเกล้า 10 แขวงเมืองสาม
เขตมีนบุรี กรุงเทพมหานคร
16 ม.ค. 2562 วันที่ออกบัตร
16 Jan. 2019 (อายุบัตร 4 ปี) วันที่หมดอายุ
Date of Issue (อายุบัตร 4 ปี) วันที่หมดอายุ
Date of Expiry 16 เม.ย. 2570
16 Apr. 2027
1045-02-01161303

บัตรประจำตัวประชาชน
ของช. กนกจักร
บัตรประชาชน

รายการเกี่ยวกับบ้าน

เล่มที่ 1

เลขรหัสประจำบ้าน 1010-077029-1

สำนักทะเบียนท้องถิ่น เขตเมืองปทุมธานี

รายการที่อยู่ 76/258 ซอยคุ้มเกล้า 10
แขวงแสนสุข เขตเมืองปทุมธานี กรุงเทพมหานคร

ชื่อหมู่บ้าน สุภาลัยนครนเล็กลด

ชื่อบ้าน

ประเภทบ้าน บ้าน

ลักษณะบ้าน ตึกเดี่ยว 2 ชั้น

วันเดือนปีที่กำหนดบ้านเลขที่ 11 พฤศจิกายน พ.ศ. 2546

ลงชื่อ

นายทะเบียน

(น.ส. ธนัญชา นวลก้อน)

วันเดือนปีที่พิมพ์ทะเบียนบ้าน 8 สิงหาคม พ.ศ. 2565

1

ไม่ชอบสำเนาถูกต้อง
สำเนาของนายทะเบียน

4

เล่มที่ 1

รายการบุคคลในตัวของเลขรหัสประจำบ้าน

1010-077029-1

ลำดับที่ 3

ชื่อ นายธีรนต์ ปิณฑาสถาพร

สัญชาติ ไทย

เพศ ชาย

เลขประจำตัวประชาชน 5-1028-00013-26-5

สถานภาพ โสด

เกิดเมื่อ 17 เม.ย. 2545

มารดาผู้ให้กำเนิด ชื่อ วิภาพร

3-1012-00329-00-1

สัญชาติ ไทย

บิดาผู้ให้กำเนิด ชื่อ แสงชัย

3-1007-00775-81-5

สัญชาติ ไทย

* มาจาก

ฐานข้อมูลการทะเบียนราษฎร

นายทะเบียน

เข้ามาอยู่ในบ้านนี้เมื่อ 17 เม.ย. 2557

(น.ส. ธนัญชา นวลก้อน)

** ไข่ที่

นายทะเบียน



สัญญาเช่าอาคาร

ทำที่บ้านเลขที่ 99/8 หมู่ 7 ตำบล บางพระ อำเภอ ศรีราชา จังหวัด ชลบุรี
วันที่ 4 เดือน กุมภาพันธ์ พ.ศ 2569

สัญญาเช่าฉบับนี้ทำขึ้นระหว่าง นาย ณัฐกร เตชะมา อยู่บ้านเลขที่ 55 หมู่ 5 ตำบล บางพระ อำเภอ ศรีราชา จังหวัด ชลบุรี ซึ่งต่อไปในสัญญานี้จะเรียกว่า "ผู้ให้เช่า" กับฝ่ายหนึ่ง บริษัท วันหยุดมี จำกัด โดย นาย พีรณัฐ ปัญญาสถาพร และ นาย กษิตศ โจรนวนิชชากร ซึ่งเป็นกรรมการผู้มีอำนาจกระทำการแทนบริษัทตามหนังสือรับรองนิติบุคคล เลขทะเบียนนิติบุคคลเลขที่ 0105568220742 สำนักงานตั้งอยู่เลขที่ 2823/3 ถนนเจริญกรุง แขวงบางคอกแหยม เขตบางคอกแหยม กรุงเทพมหานคร ซึ่งต่อไปในสัญญานี้จะเรียกว่า "ผู้เช่า" อีกฝ่ายหนึ่ง ทั้งสองฝ่ายได้ตกลงทำสัญญาเช่ากันมีข้อความดังนี้

- ข้อ ๑. ผู้ให้เช่าตกลงให้เช่าและผู้เช่าตกลงเช่าบ้านเลขที่ 99/8 หมู่ 7 ตำบล บางพระ อำเภอ ศรีราชา จังหวัด ชลบุรี มีกำหนดระยะเวลาเช่า 3 ปี นับแต่วันทำสัญญาเช่าฉบับนี้เป็นต้นไป
- ข้อ ๒. ผู้เช่ามีวัตถุประสงค์ในการเช่าทรัพย์สินตามข้อ ๑ เพื่อใช้ ประกอบกิจการอุ้งรถยนต์ งานซ่อมแซม บำรุงรักษา ผลิต ดัดแปลง และประกอบพาร์ทรถยนต์ รวมถึงการดำเนินงานที่เกี่ยวข้องหรือจำเป็นต่อการประกอบกิจการดังกล่าว เช่น การใช้เครื่องจักร บั้มลม ตู้อบ ห้องพ่นสี การใช้สี สารเคมี และตัวทำละลาย การใช้งานตามวัตถุประสงค์ข้างต้นอาจก่อให้เกิด เสียง กลิ่น หรือฝุ่น อันเป็นผลจากการประกอบกิจการ ให้ถือว่าเป็นการใช้งานทรัพย์สินโดยชอบและเป็นไปตามวัตถุประสงค์แห่งสัญญานี้ ไม่ถือเป็นการผิดสัญญาแต่อย่างใด ทั้งนี้ ผู้เช่าตกลงจะไม่ใช้ทรัพย์สินที่เช่าเพื่อการอื่นไม่ชอบด้วยกฎหมายโดยเด็ดขาด
- ข้อ ๓. ในการทำสัญญาดังกล่าวในข้อ ๑. ผู้เช่าตกลงที่จะชำระค่าเช่าให้แก่ผู้ให้เช่าเป็นรายเดือนในอัตราค่าเช่า 13,684.21 บาท (หนึ่งหมื่นสามพันหกร้อยแปดสิบสี่บาทยี่สิบเอ็ดสตางค์) ต่อเดือน โดยผู้เช่าตกลงจะชำระเงินค่าเช่าให้แก่ผู้ให้เช่าภายในวันที่ 15 ของทุกเดือน ถ้าผู้เช่าผิดนัดไม่ชำระค่าเช่าตามกำหนดดังกล่าวแล้ว ผู้เช่ายินยอมให้ถือว่าสัญญาเช่านี้ระงับลงโดยมีพักต้องบอกกล่าวก่อน ตลอดอายุสัญญาเช่า ผู้ให้เช่า ไม่มีสิทธิปรับขึ้นค่าเช่า เว้นแต่จะมีข้อตกลงเป็นลายลักษณ์อักษรจากผู้เช่า เมื่อครบกำหนดระยะเวลาเช่าตามสัญญานี้แล้วผู้เช่ามีสิทธิ ต่ออายุสัญญาเช่าได้อีก 1 (หนึ่ง) ครั้ง เป็นระยะเวลา 3 (สาม) ปี โดยต้องแจ้งความประสงค์เป็นหนังสือต่อผู้ให้เช่าล่วงหน้าไม่น้อยกว่า 60 (หกสิบ) วัน ก่อนวันสิ้นสุดสัญญาเช่า ในการต่ออายุสัญญาเช่าค่าเช่าในระยะเวลาต่ออายุ ผู้ให้เช่ามีสิทธิปรับเพิ่มได้ แต่ต้องไม่เกินเดือนละ 15,000 บาท เว้นแต่ผู้สัญญาจะตกลงเป็นอย่างอื่นเป็นลายลักษณ์อักษร
- ข้อ ๔. เพื่อเป็นการประกันในการปฏิบัติตามสัญญาเช่า ผู้เช่าตกลงมอบเงินเป็นประกันการเช่าจำนวน 13,000 บาท (หนึ่งหมื่นสามพันบาทถ้วน) ให้แก่ผู้ให้เช่าและผู้ให้เช่าได้รับเงินจำนวนดังกล่าวไปเรียบร้อยแล้วในวันที่ทำสัญญาฉบับนี้ ถ้าผู้เช่าเช่าครบกำหนดตามสัญญาผู้ให้เช่ายินยอมคืนเงินประกันให้ภายใน 30 วัน โดยหักค่าใช้จ่ายหรือค่าเสียหายเท่าที่จำเป็น
- ข้อ ๕. ผู้เช่ารับว่าจะไม่ให้ผู้อื่นเช่าช่วงหรือโอนสิทธิตามสัญญาเช่าไม่ว่าทั้งหมดหรือแต่บางส่วนให้แก่บุคคลภายนอก เว้นแต่จะได้รับอนุญาตจากผู้ให้เช่าเป็นลายลักษณ์อักษรเสียก่อน
- ข้อ ๖. ผู้เช่าต้องยินยอมให้ผู้ให้เช่าหรือตัวแทนของผู้ให้เช่าเข้าตรวจตราทรัพย์สินที่เช่าเป็นครั้งคราวในเวลาและระยะเวลาอันสมควร

วิมลวาณิชการ
พีรณัฐ ปัญญาสถาพร

ความสำคัญของเอกสาร

56-30-13

เอกสารนี้ เป็นหลักฐานของทางราชการที่จัดทำขึ้นตามกฎหมายว่าด้วยการทะเบียนราษฎร เพื่อมอบให้เจ้าพนักงานผู้เก็บรักษา และ เจ้าบ้าน มีหน้าที่ต้องปฏิบัติตามกฎหมายดังต่อไปนี้

ข้อ 1 กรณีมีคนเกิดในบ้าน เจ้าบ้าน ต้องแจ้งการเกิดภายใน 15 วัน นับแต่วันเกิด

ข้อ 2 กรณีมีคนตายในบ้าน เจ้าบ้าน ต้องแจ้งการตายภายใน 24 ชั่วโมง นับแต่เวลาตาย

ข้อ 3 เมื่อผู้อยู่ในบ้านย้ายที่อยู่ออกจากบ้าน หรือเมื่อมีผู้ย้ายที่อยู่เข้าบ้าน เจ้าบ้าน ต้องแจ้งการย้ายที่อยู่ภายใน 15 วัน นับแต่วันที่ย้ายออกจากบ้านหรือนับแต่วันที่ย้ายเข้าอยู่ในบ้าน แล้วแต่กรณี

บทกำหนดโทษ

ผู้ใดไม่ปฏิบัติตามข้อ 1, 2 หรือ 3 มีโทษปรับไม่เกิน 1,000 บาท

ผู้ใดฝ่าฝืนหรือไม่ปฏิบัติตามข้อ 1, 2 หรือ 3 การเพิกถอนหรือผู้ใดฝ่าฝืนหรือไม่ปฏิบัติตามข้อ 1, 2 หรือ 3 มีโทษปรับไม่เกิน 1,000 บาท

ในกรณีผู้ใดฝ่าฝืนหรือไม่ปฏิบัติตามข้อ 1, 2 หรือ 3 มีโทษปรับไม่เกิน 1,000 บาท

รายการเกี่ยวกับบ้าน

เล่มที่ 1

เลขรหัสประจำบ้าน 2007-098729-7 สำนักทะเบียน อำเภอศรีราชา

รายการที่อยู่ 99/8 หมู่ที่ 7 ตำบลบางพระ อำเภอศรีราชา จังหวัดชลบุรี

ชื่อหมู่บ้าน

ชื่อบ้าน

ประเภทบ้าน

อื่นๆ

ลักษณะบ้าน

ตึกเดี่ยว 1 ชั้น

วันเดือนปีที่กำหนดบ้านเลขที่ 21 มกราคม 2562

ลงชื่อ

(น.ส.ณัฐพร อำนวย)

นายทะเบียน

วันเดือนปีที่พิมพ์ทะเบียนบ้าน 21 มกราคม 2562

เจ้าของอาคาร นายณัฐพร อำนวย

วิมลวิภา นาคกุลพงษ์

สมัครใจ ชิงญาสงคราม



บัตรประจำตัวประชาชน Thai National ID Card
 เลขประจำตัวประชาชน Identification Number 1 2097 00339 78 1



ชื่อและชื่อสกุล นาย ณัฐกร เตชะมา
 Name Mr. Nattakorn



Last name Techama

เกิดวันที่ 5 มี.ค. 2534

Date of Birth 5 Mar. 1991

ศาสนา พุทธ

ที่อยู่ 55 หมู่ที่ 5 ต.บางพระ อ.ศรีราชา

จ.ชลบุรี

11 มี.ค. 2565

วันออกบัตร

11 Mar. 2022

Date of issue

(นายสมชาย จงจระ)

ผู้อำนวยการศูนย์

4 มี.ค. 2574

วันบัตรหมดอายุ

4 Mar. 2031

Date of Expiry



2097-02-03110908

Handwritten notes:
 95/4 มทร.ที่ 16 ชั้น 10
 085-3888 453

Handwritten signature:
 อภิเดช วิเศษชาติ
 วิชาญ อภิเดชชาติ

BORA-10.7-02-2564

ประเทศไทย
 THAILAND

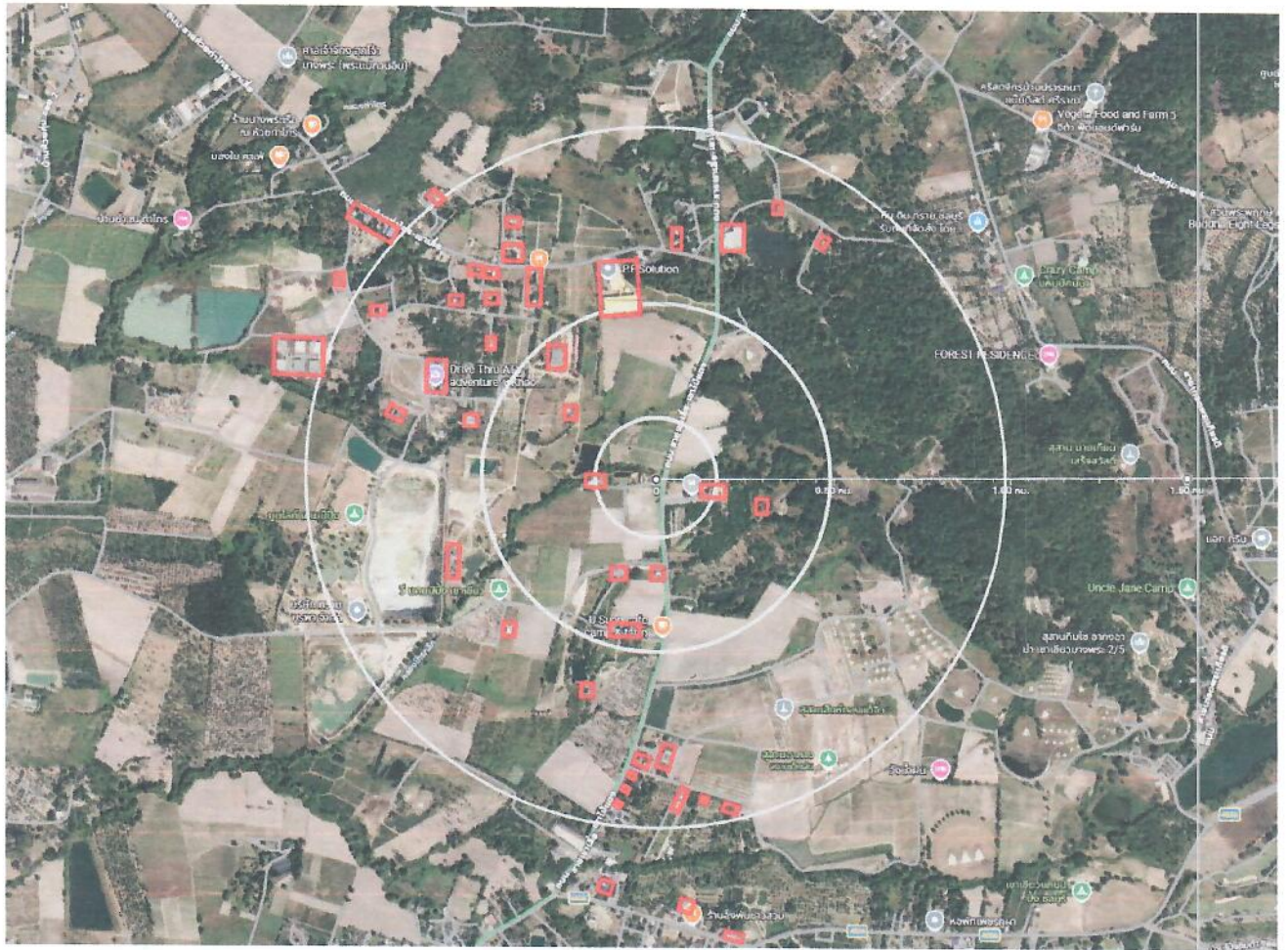

คูฉบับ

ที่ ขบ ๗๒๕๐๔ / ๓๗/๕

สำนักงานเทศบาลเมืองบางพระ

ถนนสาย ๓๑๔๔ ขบ ๒๐๑๑๐

๒๗ มีนาคม ๒๕๖๔

เรื่อง การขอพิจารณากลุ่มเป้าหมายและปิดประกาศประชาสัมพันธ์การรับฟังความคิดเห็นของประชาชนที่เกี่ยวข้อง ตามพระราชบัญญัติการสาธารณสุข พ.ศ. ๒๕๓๕

เรียน บริษัท วันหยุดมี จำกัด

สิ่งที่ส่งมาด้วย ๑.แบบคำขอพิจารณาเป้าหมายฯ จำนวน ๑ ฉบับ
๒.ประกาศรับฟังความคิดเห็นของประชาชนที่เกี่ยวข้องฯ จำนวน ๑ ฉบับ

ตามที่ท่านได้ยื่นคำขอต่อกองสาธารณสุขและสิ่งแวดล้อม เทศบาลเมืองบางพระ เพื่อขอพิจารณา
กลุ่มเป้าหมายและปิดประกาศประชาสัมพันธ์การรับฟังความคิดเห็นของประชาชนที่เกี่ยวข้อง ตามพระราชบัญญัติ
การสาธารณสุข พ.ศ. ๒๕๓๕ ของสถานประกอบการ บริษัท วันหยุดมี จำกัด ประกอบกิจการ การซ่อมปรับแต่ง
เครื่องยนต์ เครื่องจักร เครื่องกล ระบบไฟฟ้า ระบบอากาศ หรืออุปกรณ์ที่เป็นส่วนประกอบของรถยนต์ เครื่องจักร
หรือเครื่องกล กิจการลำดับที่ ๗(๓) ตั้งอยู่เลขที่ ๙๙/๘ หมู่ที่ ๗ ตำบลบางพระ อำเภอศรีราชา จังหวัดชลบุรี นั้น

เทศบาลเมืองบางพระ พิจารณากลุ่มเป้าหมายตามที่ท่านได้ยื่นร้องขออนุมัติเสร็จสิ้นแล้ว เพื่อให้
การดำเนินการเป็นไปตาม ประกาศกระทรวงสาธารณสุข เรื่อง หลักเกณฑ์ในการรับฟังความคิดเห็นของประชาชนที่
เกี่ยวข้อง พ.ศ. ๒๕๖๑ ให้ติดประกาศ ณ สำนักงานเทศบาลเมืองบางพระ และบริเวณสถานประกอบการเป็นเวลา
๑๕ วัน และรับฟังความคิดเห็นของประชาชนที่เกี่ยวข้อง ต่อไป

จึงเรียนมาเพื่อทราบ

ขอแสดงความนับถือ

พันจ่าโท

(ธงไชย พงสุภา)

รองปลัดเทศบาล รักษาการแทน

ปลัดเทศบาล ปฏิบัติหน้าที่

นายกเทศมนตรีเมืองบางพระ

กองสาธารณสุขและสิ่งแวดล้อม

ฝ่ายส่งเสริมสิ่งแวดล้อม

โทรศัพท์ ๐-๓๘๓๕-๗๕๐๖๗ ต่อ ๑๐๕

โทรสาร ๐-๓๘๓๕-๗๔๐๐

<http://www.bangphrachon-sao.go.th>



รองนายกเทศมนตรี.....
ปลัดเทศบาล.....
รองปลัดเทศบาล.....
ผอ.กองสาธารณสุขฯ.....
หัวหน้าฝ่าย.....
เจ้าหน้าที่.....
ผู้พิมพ์/ทาน.....

“ชื่อสัตย์ สุจริต มุ่งสัมฤทธิ์ของงาน ยึดมั่นมาตรฐาน บริการด้วยใจเป็นธรรม”