



บันทึกข้อความ

ส่วนราชการ กองสาธารณสุขและสิ่งแวดล้อม ฝ่ายส่งเสริมสิ่งแวดล้อม

ที่ ๔๕๒/๒๕๖๔

วันที่ ๑๘ พฤษภาคม ๒๕๖๔

เรื่อง การขอพิจารณากำหนดกลุ่มเป้าหมายและปิดประกาศประชาสัมพันธ์ การรับฟังความคิดเห็นของประชาชนที่เกี่ยวข้องฯ ของบริษัท บริษัท ลีเวลด์ อินดัสตรี จำกัด

เรียน นายกเทศมนตรีเมืองบางพระ (เจ้าพนักงานท้องถิ่น)

เรื่องเดิม

๑. ตามที่ประกาศกระทรวงสาธารณสุข เรื่อง หลักเกณฑ์ในการรับฟังความคิดเห็นของประชาชนที่เกี่ยวข้อง พ.ศ. ๒๕๖๑ เพื่อเป็นการป้องกันผลกระทบต่อสิ่งแวดล้อมและสุขภาพอนามัยของประชาชน มีผลบังคับใช้กับผู้ประกอบการรายใหม่ที่ขออนุญาตหลังวันที่ ๑๙ มิถุนายน ๒๕๖๒ และประกาศกระทรวงสาธารณสุข เรื่อง กำหนดประเภทหรือขนาดของกิจการและหลักเกณฑ์ วิธีการ และเงื่อนไขที่ผู้ขออนุญาตจะต้องดำเนินการก่อนการพิจารณาออกใบอนุญาต พ.ศ. ๒๕๖๑ นั้น

๒. ข้อบัญญัติองค์การบริหารส่วนตำบลบางพระ เรื่อง กิจการที่เป็นอันตรายต่อสุขภาพ พ.ศ. ๒๕๖๔

ข้อเท็จจริง

๑. บริษัท ลีเวลด์ อินดัสตรี จำกัด ประกอบกิจการ การกลึง เจาะ เชื่อม ตี ประสาน ริด หรืออัดด้วยเครื่องจักร กิจการลำดับที่ ๖(๓) ตั้งอยู่เลขที่ ๕๔/๒ หมู่ที่ ๕ ตำบลบางพระ อำเภอศรีราชา จังหวัดชลบุรี ดำเนินการยื่นเอกสารขอพิจารณากำหนดกลุ่มเป้าหมายและปิดประกาศประชาสัมพันธ์ การรับฟังความคิดเห็นของประชาชนที่เกี่ยวข้องตามพระราชบัญญัติการสาธารณสุข พ.ศ.๒๕๓๕ (แบบ คห.๑) เพื่อประกอบการยื่นคำขอรับใบอนุญาตประกอบกิจการที่เป็นอันตรายต่อสุขภาพ ตามข้อบัญญัติองค์การบริหารส่วนตำบลบางพระ เรื่อง กิจการที่เป็นอันตรายต่อสุขภาพ พ.ศ.๒๕๖๔ โดยได้กำหนดกลุ่มเป้าหมายการรับฟังความคิดเห็นของประชาชนที่เกี่ยวข้อง (แบบ คห.๒) โดยประชาชนที่อาศัยอยู่ใกล้กับสถานประกอบการห่างออกไป ๑๐๐-๕๐๐ เมตร จำนวน ๑๐ ครัวเรือน

๒. เจ้าหน้าที่ได้พิจารณากลุ่มเป้าหมายในการรับฟังความคิดเห็นของประชาชน จากการลงพื้นที่สำรวจและสอบถามจากนายบรรณันท์ เขยสุนทร ตำแหน่งผู้ใหญ่บ้านหมู่ที่ ๕ และเจ้าหน้าที่โรงพยาบาลส่งเสริมสุขภาพตำบลบ้านห้วยกุ่ม รายงานสาวกฤติยากรณ์ เรื่องศรี ตำแหน่ง พยาบาลวิชาชีพปฏิบัติการ เห็นว่ากลุ่มเป้าหมายดังกล่าวที่ทางผู้ประกอบการกำหนดมีความเหมาะสม

ระเบียบ/กฎหมาย

๑.พระราชบัญญัติการสาธารณสุข พ.ศ. ๒๕๓๕ และที่แก้ไขเพิ่มเติม

มาตรา ๓๓ เมื่อพ้นกำหนดเก้าสิบวันนับแต่วันที่ขออนุญาตท้องถิ่นตามมาตรา ๓๒ (๑) ใช้บังคับห้ามมิให้ผู้ใดดำเนินกิจการตามประเภทที่มีข้อบัญญัติท้องถิ่นกำหนดให้เป็นกิจการที่ต้องมีการควบคุมตามมาตรา ๓๒ (๑) ในลักษณะที่เป็นการค้า เว้นแต่จะได้รับใบอนุญาตจากเจ้าพนักงานท้องถิ่นตามมาตรา ๕๖

มาตรา ๕๔ วรรค ๒ เพื่อประโยชน์ในการป้องกันเหตุรำคาญหรือผลกระทบต่อสภาวะความเป็นอยู่ที่เหมาะสมกับการดำรงชีพของประชาชน ชุมชน หรือสิ่งแวดล้อม ให้รัฐมนตรีโดยคำแนะนำของคณะกรรมการมีอำนาจประกาศในราชกิจจานุเบกษา กำหนดประเภทหรือขนาดของกิจการหลักเกณฑ์ในการรับฟังความคิดเห็นของประชาชนที่เกี่ยวข้องรวมทั้งกำหนดหลักเกณฑ์ วิธีการ และเงื่อนไขที่ผู้ขออนุญาตจะต้องดำเนินการก่อนการพิจารณาออกใบอนุญาตตามวรรคหนึ่ง

๒. ประกาศกระทรวงสาธารณสุข เรื่องกิจการที่เป็นอันตรายต่อสุขภาพ พ.ศ. ๒๕๕๘

๓. ประกาศกระทรวงสาธารณสุข เรื่อง กำหนดประเภทหรือขนาดของกิจการและหลักเกณฑ์วิธีการ และเงื่อนไข ที่ผู้ขออนุญาตจะต้องดำเนินการก่อนการพิจารณาออกใบอนุญาต พ.ศ. ๒๕๖๑

ข้อ ๔ ประเภทหรือขนาดของกิจการที่ผู้ขออนุญาตจะต้องดำเนินการก่อนการพิจารณาออกใบอนุญาต ตามเอกสารแนบท้ายประกาศ ๑

ข้อ ๕ ให้ผู้ขออนุญาตประกอบกิจการตามข้อ ๔ ยื่นคำขอรับใบอนุญาตพร้อมเอกสารเพื่อประกอบการพิจารณาอนุญาตของราชการส่วนท้องถิ่น ดังนี้

(๑) แบบรายการตรวจสอบตามหลักเกณฑ์ และเงื่อนไขที่ผู้ขออนุญาตจะต้องดำเนินการก่อนการพิจารณาออกใบอนุญาต ตามเอกสารแนบท้ายประกาศ ๒

(๒) แบบสรุปผลการรับฟังความคิดเห็นของประชาชนที่เกี่ยวข้อง ตามประกาศกระทรวงสาธารณสุข ว่าด้วยหลักเกณฑ์ในการรับฟังความคิดเห็นของประชาชนที่เกี่ยวข้อง

เอกสารแนบท้ายประกาศ ๑ ประเภทหรือขนาดของกิจการที่ผู้ขอจะต้องดำเนินการก่อนการพิจารณาออกใบอนุญาต

๔. ประกาศกระทรวงสาธารณสุข เรื่อง หลักเกณฑ์ในการรับฟังความคิดเห็นของประชาชนที่เกี่ยวข้อง พ.ศ. ๒๕๖๑

ข้อ ๔ หลักเกณฑ์ในการรับฟังความคิดเห็นของประชาชนที่เกี่ยวข้อง ให้ดำเนินการดังต่อไปนี้

(ค) การกำหนดกลุ่มเป้าหมายในการรับฟังความคิดเห็นของประชาชนที่เกี่ยวข้อง โดยเจ้าพนักงานท้องถิ่นพิจารณาความเหมาะสมก่อนดำเนินการ

ข้อพิจารณา

กองสาธารณสุขและสิ่งแวดล้อม ตรวจสอบเอกสารของบริษัท ลีเวลด์ อินดัสตรี จำกัด ถูกต้องครบถ้วน เห็นควรดำเนินการ ดังนี้

๑. เห็นควรพิจารณากำหนดกลุ่มเป้าหมายและปิดประกาศประชาสัมพันธ์การรับฟังความคิดเห็นของประชาชนที่เกี่ยวข้องตามพระราชบัญญัติการสาธารณสุข พ.ศ.๒๕๓๕ ตามแบบ คท.๑

๒. เห็นควรให้ผู้ประกอบการดำเนินการรับฟังความคิดเห็นของประชาชน ตามประกาศรับฟังความคิดเห็นของประชาชนที่เกี่ยวข้อง ตามพระราชบัญญัติการสาธารณสุข พ.ศ.๒๕๓๕ ตามแบบ คท.๓ เพื่อให้เป็นไปตามประกาศกระทรวงสาธารณสุขฯ และเป็นมาตรการป้องกันการเกิดเหตุรำคาญ เรื่องร้องเรียนและผลกระทบต่อสุขภาพอนามัยของประชาชนจากการประกอบกิจการ

จึงเรียนมาเพื่อโปรดพิจารณาอนุมัติ

อนุช

รังทิพย์ สมบูรณ์รัมย์
นางาพจนันต์ เวียงนันท

Signature

(นางสาวจัญพันธ์ ฉายวัฒน์นะ)

เจ้าพนักงานสาธารณสุขชำนาญงาน

Signature

พันจ่าโท

(ธงไชย พงสุภา)

รองปลัดเทศบาล รักษาการแทน

ปลัดเทศบาล
๑๘ พ.ค. ๒๕๖๙

Signature

(นายธีระวัฒน์ ศรีสุวรรณ)

หัวหน้าฝ่ายส่งเสริมสิ่งแวดล้อม รักษาการแทน

ผู้อำนวยการกองสาธารณสุขและสิ่งแวดล้อม

Signature
18 พ.ค. 69

18 พ.ค. 69

คำขอพิจารณาการกำหนดกลุ่มเป้าหมายและปิดประกาศประชาสัมพันธ์
การรับฟังความคิดเห็นของประชาชนที่เกี่ยวข้อง
ตามพระราชบัญญัติการสาธารณสุข พ.ศ.2535

เขียนที่ บริษัท ลีเวลด์ อินดัสตรี จำกัด

วันที่ ๑๘ พ.ค. ๒๕๖๔

ข้าพเจ้า นาย/นาง/นางสาว..... กัททริา วิมลชาติ

 เป็นบุคคลธรรมดา อายุ 49 ปี สัญชาติ ไทย..... อยู่บ้านเลขที่ 32/234 หมู่ที่ 6.....

ตรอก/ซอย..... ถนน..... ตำบล/แขวง..... บางพระ.....

อำเภอ/เขต..... ศรีราชา..... จังหวัด..... ชลบุรี..... โทรศัพท์ 081-4368140 โทรสาร.....

บัตรประจำตัวประชาชน เลขที่ 4-1999-000003-06-5

 เป็นนิติบุคคล ประเภท บริษัทจำกัด ในนาม บริษัท ลีเวลด์ อินดัสตรี จำกัด..... จัดทะเบียนเมื่อ 11 มกราคม 2554

มีสำนักงานอยู่เลขที่ 54/2 หมู่ที่ 5..... ตรอก/ซอย..... ถนน.....

ตำบล/แขวง..... บางพระ..... อำเภอ/เขต..... ศรีราชา..... จังหวัด..... ชลบุรี.....

โทรศัพท์..... 081-4368140 โทรสาร..... E-mail..... pattirawi@gmail.com.....

ประกอบกิจการ ผลิตผงเชื่อมทองแดง และ โมลด์หล่ออมทองแดง (Exothermic Welding Powder) เพื่อใช้เป็นส่วนประกอบเชื่อมโลหะโดยไม่ใช้ไฟฟ้า

มีความประสงค์ ขอพิจารณากลุ่มเป้าหมายในการรับฟังความคิดเห็นของประชาชนที่เกี่ยวข้อง ขอปิดประกาศประชาสัมพันธ์การรับฟังความคิดเห็นของประชาชนที่เกี่ยวข้อง

และได้แนบเอกสารประกอบการพิจารณา คือ

(แบบกำหนดกลุ่มเป้าหมายในการรับฟังความคิดเห็นของประชาชนที่เกี่ยวข้อง (แบบ

คท.2)

(ประกาศรับฟังความคิดเห็นของประชาชนที่เกี่ยวข้อง (แบบ คท.3)

() อื่นๆ (ระบุ).....

ลงชื่อ.....

บริษัท ลีเวลด์ อินดัสตรี จำกัด
LEEVELDS INDUSTRIES CO., LTD. (ทราดฮิวริว อิงคอรป.)

ความเห็นของเจ้าพนักงานท้องถิ่น

 กลุ่มเป้าหมายเหมาะสมตามที่เสนอ กลุ่มเป้าหมายเหมาะสม โดยมีเงื่อนไขเพิ่มเติม ดังนี้ ให้ปิดประกาศได้ ณ สำนักงาน เทศบาลเมืองบางพระ..... และ ที่ตั้งของกิจการ

ลงชื่อ.....

(.....)

นายแพทย์มนตรีเมืองนคร.....

แบบกำหนดกลุ่มเป้าหมายในการรับฟังความคิดเห็นของประชาชนที่เกี่ยวข้อง

- 1) วิธีการรับฟังความคิดเห็น คือ สัมภาษณ์บุคคล
- 2) กลุ่มเป้าหมายในการรับฟังความคิดเห็น ได้แก่
- 2.1) ผู้อยู่อาศัยติดกับอาณาบริเวณของสถานประกอบการ (ควรรับฟังความคิดเห็นให้ครบทุกครัวเรือน)
จำนวน 10 ครัวเรือน (ระบุจำนวนคน หรือ จำนวนครัวเรือน)
- 2.2) ผู้อยู่อาศัยที่อยู่ใกล้กับสถานประกอบการห่างออกไป ที่คาดว่าจะได้รับความเดือดร้อนรำคาญ
หรือผลกระทบต่อสภาวะความเป็นอยู่ที่เหมาะสมกับการดำรงชีพ (พิจารณาให้ความเหมาะสม

ตาม

ลักษณะความรุนแรงของผลกระทบที่อาจเกิดขึ้น)

รัศมี	ภายใน 100 เมตร	100-500 เมตร	0.5-1 กิโลเมตร	1 กิโลเมตรขึ้นไป
จำนวนคน	<u>10</u>

2.3) กลุ่มอ่อนไหว

- ศาสนสถาน ได้แก่..... -
-
- โรงพยาบาล ได้แก่..... -
-
- สถานศึกษา ได้แก่..... -
-
- สถานเลี้ยงเด็ก ได้แก่..... -
-
- สถานดูแลผู้สูงอายุหรือผู้ป่วยพักฟื้นหรือผู้พิการ ได้แก่..... -
-
- สถานที่ราชการ หน่วยงานของรัฐ หรือรัฐวิสาหกิจ ได้แก่..... -
-

ประกาศรับฟังความคิดเห็นของประชาชนที่เกี่ยวข้อง
ตามพระราชบัญญัติการสาธารณสุข พ.ศ.2535

ข้าพเจ้า..... นาย ภักดิ์ กิจจรงค์.....
 ประสงค์จะประกอบกิจการ..... บ. (37) ผลิตและจำหน่ายผลิตภัณฑ์เสริมอาหาร.....
 เป็นกิจการตามประกาศกระทรวงสาธารณสุข เรื่อง กำหนดประเภทหรือขนาดของกิจการ และหลักเกณฑ์
 วิธีการ และเงื่อนไขที่ผู้ขออนุญาตจะต้องดำเนินการก่อนพิจารณาออกใบอนุญาต พ.ศ.2561 จึงประสงค์จะรับฟัง
 ความคิดเห็นของประชาชนตามประกาศกระทรวงสาธารณสุข เรื่อง หลักเกณฑ์ในการรับฟังความคิดเห็นของ
 ประชาชน ที่เกี่ยวข้อง พ.ศ.2561 เพื่อประกอบการยื่นขอรับใบอนุญาต โดยจะดำเนินการรับฟังความ
 คิดเห็น ด้วยวิธี..... สัมภาษณ์แบบตรง.....

 ในวันที่..... เวลา..... น. ณ.....
 รายละเอียดการประกอบกิจการและข้อมูลประกอบการรับฟังความคิดเห็นปรากฏตามเอกสารที่แนบมาพร้อม
 ประกาศนี้และสามารถ Download ได้ที่.....
 อนึ่ง หากผู้ใดประสงค์จะทราบรายละเอียดเพิ่มเติมสามารถสอบถามได้ที่.....
นางสาว อรุณรัตน์ ทวีสุข
 โทรศัพท์ 086 3167260 โทรสาร..... E-mail cs.leeweld@gmail.com.....

ประกาศ ณ วันที่

20 ต.ค. 2569



บริษัท ลีเวลด์ อินดัสตรี จำกัด

LEEWELDS INDUSTRIES CO., LTD.

**แบบรายการตรวจสอบตามหลักเกณฑ์ และเงื่อนไขที่ผู้ขออนุญาต
จะต้องดำเนินการก่อนการพิจารณาออกใบอนุญาต ตามข้อ ๒๘ แห่งข้อบัญญัตินี้**

ส่วนที่ ๑ ข้อมูลของสถานประกอบการ

(๒) ชื่อเจ้าของสถานประกอบการ บริษัท ลีเวลด์ อินดัสตรี จำกัด

(๓) วัน เดือน ปี ที่เริ่มดำเนินการ 11 มกราคม 2554

(๔) ที่ตั้งสถานประกอบการ

เลขที่ 54/2 หมู่ที่ 5 ซอย - ถนน -

ตำบล/แขวง บางพระ อำเภอ/เขต ศรีราชา จังหวัด ชลบุรี

รหัสไปรษณีย์ 20110 โทรศัพท์ 081-4368140 โทรสาร

(๕) ลักษณะการประกอบกิจการและผลิตภัณฑ์

ผลิตผงเชื่อมทองแดง และ โมลด์หลอมทองแดง (Exothermic Welding Powder)

เพื่อใช้เป็นส่วนประกอบเชื่อมโลหะโดยไม่ใช้ไฟฟ้า

(๖) ขนาดพื้นที่สถานประกอบการ

๖.๑ พื้นที่ทั้งหมด 1 ไร่

๖.๒ พื้นที่ประกอบกิจการ 1,200 ตารางเมตร

(๗) เวลาทำงานของสถานประกอบการ

๗.๑ ส่วนงานสำนักงาน เริ่มเวลา 08.00 น. ถึง 17.00 น. รวม 6 วัน/สัปดาห์

๗.๒ ส่วนงานการผลิต เริ่มเวลา 08.00 น. ถึง 17.00 น. รวม 6 วัน/สัปดาห์

๗.๓ ส่วนงานอื่นๆ (ถ้ามี) ระบุ

- ส่วนงาน เริ่มเวลา น. ถึง น. รวม วัน/สัปดาห์

- ส่วนงาน เริ่มเวลา น. ถึง น. รวม วัน/สัปดาห์

- ส่วนงาน เริ่มเวลา น. ถึง น. รวม วัน/สัปดาห์

(๘) จำนวนผู้ปฏิบัติงานประจำ

๘.๑ รวม 17 คน

๘.๒ งานสำนักงาน ชาย 1 คน หญิง 2 คน

๘.๓ งานการผลิต ชาย 7 คน หญิง 7 คน

๘.๔ งานอื่นๆ (ถ้ามี)

- งาน ชาย คน หญิง คน

- งาน ชาย คน หญิง คน

- งาน ชาย คน หญิง คน

ส่วนที่ ๑ ข้อมูลของสถานประกอบการ

(๙) ชนิดของวัตถุดิบและสารเคมีที่ใช้ในกระบวนการผลิต และปริมาณการจัดเก็บ

- ได้แนบบัญชีรายการวัตถุดิบที่ใช้ในกระบวนการผลิต พร้อมปริมาณการจัดเก็บ
- ได้แนบบัญชีรายการสารเคมีที่ใช้ในกระบวนการผลิต พร้อมปริมาณการจัดเก็บ

(๑๐) ชนิดของเครื่องจักรที่ใช้ในกระบวนการผลิต

- ได้แนบบัญชีรายการชนิดของเครื่องจักรที่ใช้ในกระบวนการผลิต พร้อมจำนวน

(๑๑) แผนที่หรือภาพถ่ายทางอากาศแสดงที่ตั้ง อาณาเขต และการใช้ที่ดินโดยรอบสถานประกอบการ ในรัศมี ๑ กิโลเมตร

- ได้แนบแผนที่หรือภาพถ่ายทางอากาศแสดงที่ตั้ง อาณาเขต และการใช้ที่ดินโดยรอบสถานประกอบการ ในรัศมี ๑ กิโลเมตร

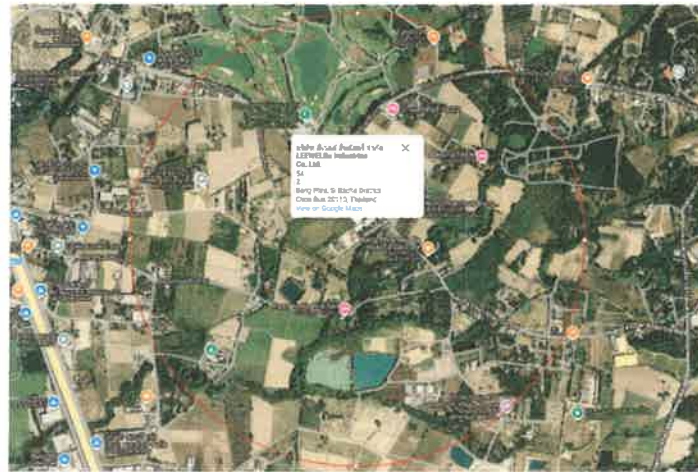

(๑๒) แผนผังภาพรวมของกระบวนการผลิตและผลิตภัณฑ์

- ได้แนบแผนผังภาพรวมของกระบวนการผลิตและผลิตภัณฑ์

**บริษัท สิวเวลด อินดัสตรี จำกัด
ขั้นตอนกระบวนการผลิตแม่พิมพ์**

ขั้นตอนที่ : 1

เตรียมดินบดละเอียด
ขนาด 82 x 82 x 155 mm



ขั้นตอนที่ : 2

บดผงสีที่เตรียมดินบดละเอียด
โดยมีสีผสมและบดละเอียดเป็นสี
ตามต้องการในแนว 2 (สี) มี สี: แดง, เขียว,
ฟ้า, เหลือง, ส้ม



ขั้นตอนที่ : 3

นำดินบดละเอียดที่บด 2 สี ไปบดรวมด้วย
เครื่อง Milling Machine (สี) และบดละเอียด
จนได้ขนาด 0.15 mm และ บดละเอียดด้วย
เครื่องบด



ขั้นตอนที่ : 4

นำดินบดละเอียดที่บด 2 สี ไปบดด้วยเครื่อง
บดแม่พิมพ์ด้วยขนาด 2.5 ลิ



ขั้นตอนที่ : 5

นำ 2.5 ลิ 4 g ไปบดด้วยเครื่อง
Milling Machine



ขั้นตอนที่ : 6

นำดินบดละเอียดที่บดด้วยเครื่องบด
ขนาด 0.7 x 3/8"



ขั้นตอนที่ : 7

นำดินบดละเอียดที่บดด้วยเครื่องบด 3.5 ลิ 4 g
ไปบดด้วยเครื่อง Milling Machine



ขั้นตอนที่ : 8

นำดินบดละเอียดที่บดด้วยเครื่องบด 3.5 ลิ
ไปบดด้วยเครื่องบด 0.7 x 3/8"



ส่วนที่ ๒ รายการตรวจสอบสถานประกอบกิจการ				
ลำดับ	รายการตรวจสอบ	การดำเนินการ		หลักฐานประกอบ
		ใช่	ไม่ใช่	
๑	สถานที่ตั้งและลักษณะอาคาร			
๑.๑	สถานประกอบกิจการตั้งอยู่ห่างจากศาสนสถาน โรงพยาบาลสถานศึกษา สถานเลี้ยงเด็ก สถานดูแลผู้สูงอายุหรือผู้ป่วยพักฟื้นหรือผู้พิการ หรือสถานที่อื่นใดที่ต้องมีการคุ้มครองสุขภาพของประชาชนเป็นพิเศษ	✓		
๑.๒	อาคารมีความมั่นคง แข็งแรง และเหมาะสมที่จะประกอบกิจการ ตามกฎหมายว่าด้วยการควบคุมอาคารและกฎหมายอื่นที่เกี่ยวข้อง	✓		
๑.๓	อาคารมีทางหนีไฟ บันไดหนีไฟ หรือทางออกฉุกเฉิน พร้อมแผนผังแสดง โดยต้องมีแสงสว่างเพียงพอและมีป้ายหรือเครื่องหมายแสดงชัดเจน และทางออกฉุกเฉินมีไฟส่องสว่างฉุกเฉินเมื่อระบบไฟฟ้าปกติขัดข้อง ทั้งนี้ มีลักษณะตามกฎหมายว่าด้วยการควบคุมอาคารและกฎหมายอื่นที่เกี่ยวข้อง	✓		
๑.๔	อาคารมีระบบการจัดแสงสว่างและการระบายอากาศที่เป็นไปตามกฎหมายว่าด้วยการควบคุมอาคารและกฎหมายอื่นที่เกี่ยวข้อง	✓		
๑.๕	อาคารมีห้องน้ำและห้องส้วม ตามแบบและจำนวนที่กำหนดในกฎหมายว่าด้วยการควบคุมอาคารและกฎหมายอื่นที่เกี่ยวข้องและมีการดูแลรักษาความสะอาดให้อยู่ในสภาพที่ถูกสุขลักษณะเป็นประจำทุกวัน	✓		
๒	การสุขาภิบาลในสถานประกอบกิจการ			
๒.๑	สถานประกอบกิจการมีภาชนะบรรจุ หรือภาชนะรองรับมูลฝอยที่ถูกสุขลักษณะ เหมาะสมและเพียงพอกับประเภทและปริมาณของมูลฝอย รวมทั้งมีการทำความสะอาดภาชนะบรรจุหรือภาชนะรองรับ และบริเวณที่เก็บภาชนะนั้นอยู่เสมอ	✓		
๒.๒	สถานประกอบกิจการมีการกำจัดมูลฝอย <input type="checkbox"/> ไม่ได้กำจัดเอง <input checked="" type="checkbox"/> มีการกำจัดมูลฝอยเองและได้รับความเห็นชอบจากเจ้าพนักงานท้องถิ่นซึ่งดำเนินการได้ถูกต้องตามข้อบัญญัติของท้องถิ่น และกฎหมายที่เกี่ยวข้อง	✓		

ส่วนที่ ๒ รายการตรวจสอบสถานประกอบการ				
ลำดับ	รายการตรวจสอบ	การดำเนินการ		หลักฐานประกอบ
		ใช่	ไม่ใช่	
๒.๓	สถานประกอบการมีการป้องกันและกำจัดแมลงและสัตว์ที่เป็นพาหะนำโรคให้ถูกต้องตามหลักวิชาการ	✓		
๒.๔	สถานประกอบการมีโรงอาหารหรือห้องครัวที่จัดไว้สำหรับการประกอบอาหาร การปรุงอาหาร หรือการเสิร์ฟอาหารสำหรับผู้ปฏิบัติงานและดำเนินการให้ถูกต้องตามหลักสุขาภิบาลอาหารและตามข้อบัญญัติของท้องถิ่น		✓	
๒.๕	สถานประกอบการจัดวางสิ่งของให้เป็นระเบียบเรียบร้อยปลอดภัย เป็นสัดส่วน และดูแลรักษาความสะอาดให้ถูกต้องตามสุขลักษณะและอนามัยเพื่อให้เกิดความปลอดภัย และไม่ก่อให้เกิดเหตุรำคาญหรือเป็นอันตรายต่อสุขภาพ	✓		
๒.๖	สถานประกอบการจัดให้มีน้ำดื่มสะอาดที่มีคุณภาพไม่ต่ำกว่าเกณฑ์คุณภาพน้ำบริโภคของกรมอนามัยสำหรับผู้ปฏิบัติงานอย่างเพียงพอทุกวัน รวมทั้งจัดให้มีภาชนะรองรับน้ำดื่มที่สะอาดและปราศจากสิ่งปนเปื้อนที่อาจเป็นอันตรายต่อสุขภาพ และสถานที่ตั้งน้ำดื่มและลักษณะการนำน้ำมาดื่มต้องไม่เกิดการปนเปื้อนจากสิ่งสกปรกหรือสิ่งที่เป็นอันตรายต่อสุขภาพ	✓		
๒.๗	สถานประกอบการมีน้ำใช้ที่มีปริมาณและคุณภาพเหมาะสมต่อการประกอบกิจการ(ไม่รวมถึงน้ำที่ใช้ในกระบวนการผลิต)	✓		
๓	การควบคุมสารอันตรายและมลพิษที่อาจเกิดจากการประกอบกิจการ			
๓.๑	มลพิษทางน้ำ <input checked="" type="checkbox"/> ไม่มีมลพิษทางน้ำ <input type="checkbox"/> มีมลพิษทางน้ำ โดยมีแนวทาง ดังนี้ (๑) มีบ่อดักไขมัน (๒) มีระบบบำบัดน้ำเสีย (๓) มีการระบายน้ำทิ้ง (๔) มีระบบระบายน้ำฝน (๕) อื่นๆ ระบุ			

ส่วนที่ ๒ รายการตรวจสอบสถานประกอบกิจการ				
ลำดับ	รายการตรวจสอบ	การดำเนินการ		หลักฐานประกอบ
		ใช่	ไม่ใช่	
๓.๒	มลพิษทางอากาศ <input checked="" type="checkbox"/> ไม่มีมลพิษทางอากาศ <input type="checkbox"/> มีมลพิษทางอากาศ โดยมีแนวทาง ดังนี้ ๑) มีระบบบำบัดมลพิษทางอากาศ ๒) มีการระบายอากาศ ๓) อื่นๆ ระบุ _____ _____			
๓.๓	มลพิษทางเสียง <input checked="" type="checkbox"/> ไม่มีมลพิษทางเสียง <input type="checkbox"/> มีมลพิษทางเสียง โดยมีแนวทาง ดังนี้ (๑) ต้นกำเนิดเสียง (๒) ทางผ่านของเสียง (๓) อื่นๆ ระบุ _____ _____			
๓.๔	ความสั่นสะเทือน <input checked="" type="checkbox"/> ไม่มี ความสั่นสะเทือน <input type="checkbox"/> มีความสั่นสะเทือน โดยมีแนวทาง ดังนี้ _____ _____ _____			
๓.๕	ของเสียอันตราย <input checked="" type="checkbox"/> ไม่มีของเสียอันตราย <input type="checkbox"/> มีมูลฝอยที่ปนเปื้อนสารพิษ ของเสียอันตราย โดยมี แนว ทางการจัดการ ดังนี้ (๑) รวบรวม จัดเก็บ (๒) กำจัด (๓) อื่นๆ ระบุ _____ _____			

ส่วนที่ ๒ รายการตรวจสอบสถานประกอบกิจการ				
ลำดับ	รายการตรวจสอบ	การดำเนินการ		หลักฐานประกอบ
		ใช่	ไม่ใช่	
๓.๖	วัตถุอันตราย <input checked="" type="checkbox"/> ไม่มีวัตถุอันตราย <input type="checkbox"/> มีวัตถุอันตราย โดยมีการจัดการ ดังนี้ (๑) รวบรวม จัดเก็บ (๒) กำจัด (๓) อื่นๆ ระบุ _____ _____ _____			
๔	ความปลอดภัย อาชีวอนามัย และสุขภาพของผู้ปฏิบัติงาน			
๔.๑	ความปลอดภัยของอุปกรณ์ เครื่องมือ หรือเครื่องจักร			
	(๑) สถานประกอบกิจการมีการใช้อุปกรณ์ เครื่องมือ หรือเครื่องจักรที่มีสภาพที่ปลอดภัยสำหรับการใช้งาน ในสถานประกอบกิจการ และมีการติดตั้งในลักษณะที่ แข็งแรง มั่นคงและปลอดภัย	✓		
	(๒) การจัดวางหรือการจัดเก็บอุปกรณ์ เครื่องมือ หรือเครื่องจักรต้องเป็นระเบียบไม่กีดขวางทางเดินและการปฏิบัติงาน และต้องมีการดูแล ตรวจสอบและบำรุงรักษาให้อยู่ในสภาพดีตลอดเวลา	✓		
	(๓) มีระบบป้องกันอันตราย และป้ายคำเตือนหรือคำแนะนำในการป้องกันอันตรายจากอุปกรณ์ เครื่องมือ เครื่องจักร หรือเตือนอันตรายจากสภาพแวดล้อมในการทำงาน	✓		
๔.๒	อุปกรณ์คุ้มครองความปลอดภัยส่วนบุคคล			
	(๑) มีอุปกรณ์คุ้มครองความปลอดภัยส่วนบุคคลที่เหมาะสมและมีมาตรฐานสำหรับผู้ปฏิบัติงาน ตามกฎหมายว่าด้วยความปลอดภัย อาชีวอนามัย และสภาพแวดล้อมในการทำงาน	✓		
	(๒) มีการบำรุงรักษาอุปกรณ์คุ้มครองความปลอดภัยส่วนบุคคลให้อยู่ในสภาพใช้งานได้อย่างปลอดภัย	✓		
	(๓) ผู้ปฏิบัติงานได้รับการฝึกอบรมเกี่ยวกับวิธีการใช้ และบำรุงรักษาอุปกรณ์คุ้มครองความปลอดภัยส่วนบุคคล	✓		

ส่วนที่ ๒ รายการตรวจสอบสถานประกอบกิจการ				
ลำดับ	รายการตรวจสอบ	การดำเนินการ		หลักฐานประกอบ
		ใช่	ไม่ใช่	
	(๔) มีป้าย เครื่องหมาย หรือสัญลักษณ์ให้ผู้ปฏิบัติงานสวมใส่อุปกรณ์ป้องกันอันตรายส่วนบุคคลที่เหมาะสมและเห็นได้ง่าย	✓		
๔.๓	การป้องกันและระงับอัคคีภัย	✓		
	(๑) จัดให้มีระบบน้ำดับเพลิงและอุปกรณ์ประกอบเพื่อใช้ในการดับเพลิงที่สามารถดับเพลิงขั้นต้นได้อย่างเพียงพอในทุกส่วนของอาคาร โดยมีลักษณะตามกฎหมายว่าด้วยความปลอดภัยอาชีวอนามัย และสภาพแวดล้อมในการทำงาน	✓		
	(๒) จัดให้มีเครื่องดับเพลิงแบบเคลื่อนย้ายได้ โดยมีจำนวนที่เหมาะสมและติดตั้งให้เหมาะกับประเภทของเพลิง โดยเป็นไปตามกฎหมายว่าด้วยความปลอดภัย อาชีวอนามัย และสภาพแวดล้อมในการทำงาน	✓		
	(๓) มีการฝึกอบรมการดับเพลิงขั้นต้นแก่ผู้ปฏิบัติงานโดยหลักเกณฑ์ วิธีปฏิบัติเป็นไปตามกฎหมายว่าด้วยความปลอดภัยอาชีวอนามัย และสภาพแวดล้อมในการทำงาน	✓		
	(๔) มีแผนการฝึกซ้อมดับเพลิงและฝึกซ้อมอพยพหนีไฟ	✓		
๔.๔	การจัดสวัสดิการและการตรวจสอบสุขภาพของผู้ปฏิบัติงาน			
	(๑) มีสวัสดิการให้แก่ผู้ปฏิบัติงานอย่างเหมาะสมและเพียงพอตามที่กำหนดในกฎหมายที่เกี่ยวข้อง	✓		
	(๒) มีการตรวจสอบสุขภาพผู้ปฏิบัติงานตามกฎหมายว่าด้วยความปลอดภัยอาชีวอนามัย และสภาพแวดล้อมในการทำงานหรือตรวจสอบสุขภาพตามหลักเกณฑ์ที่กระทรวงสาธารณสุขประกาศกำหนด		✓	
๕	ความรับผิดชอบต่อสังคม			
๕.๑	มีช่องทางรับเรื่องร้องเรียน พร้อมทั้งระบบการบันทึกข้อมูลและวิธีการแก้ไขเรื่องร้องเรียน		✓	
๕.๒	กิจกรรมความรับผิดชอบต่อสังคม (ถ้ามี)	✓		
คำรับรองของผู้ขออนุญาต <input checked="" type="checkbox"/> ข้อมูลที่ให้ไว้และเอกสารหลักฐานประกอบ เป็นข้อมูลล่าสุดที่ถูกต้องเป็นจริงทุกประการ		ลายมือชื่อ *  ผู้ขออนุญาต ชื่อ-สกุล <u>กชกร วัฒนศิริ</u> (ตัวบรรจง) บริษัท ลีเวลด์ อีเนตส์ตรี จำกัด วันที่ _____ LEEVELDS INDUSTRIES CO.,LTD.		

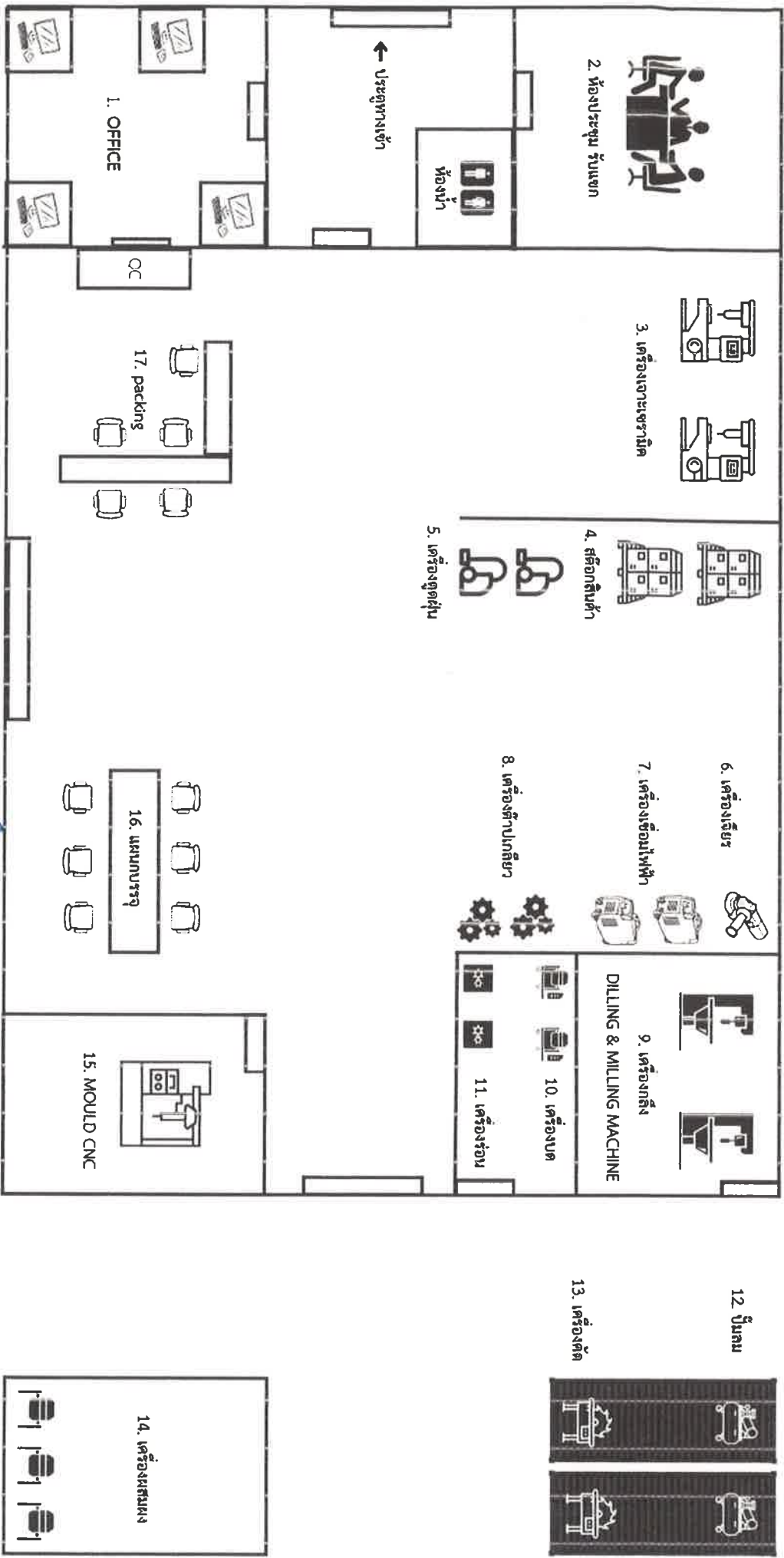

NOTE

- | | | |
|--------------------------|----------------------|----------------|
| ① OFFICE | (8) เครื่องฆ่าปกติยว | (15) MOULD CNC |
| ② ห้องประชุม, ห้องรับแขก | (9) เครื่องกลึง | (16) แผนกรรจุ |
| ③ เครื่องเจาะเซรามิค | (10) เครื่องบด | (17) Packing |
| ④ สต็อกชิ้นฝ้า | (11) เครื่องร่อน | |
| ⑤ เครื่องดูดฝุ่น | (12) ปั่นลม | |
| ⑥ เครื่องเลื่อย | (13) เครื่องตัด | |
| ⑦ เครื่องขึ้นฝ้าฝ้า | (14) เครื่องผสมผง | |

บริษัท ลีเวลด์ อีเอส จำกัด
LEEWELDS INDUSTRIES CO., LTD.

บริษัท ลีเวลด์ อีเอส จำกัด
LEEWELDS INDUSTRIES CO., LTD.

DATE	TITLE
DWG. BY KUNTHARIPA THAMPRAVOD	แผนผังบริเวณโรงงาน บริษัท ลีเวลด์ อีเอส จำกัด
LEEWELDS	DWG. NO. LEEWELDS-2023-11-24

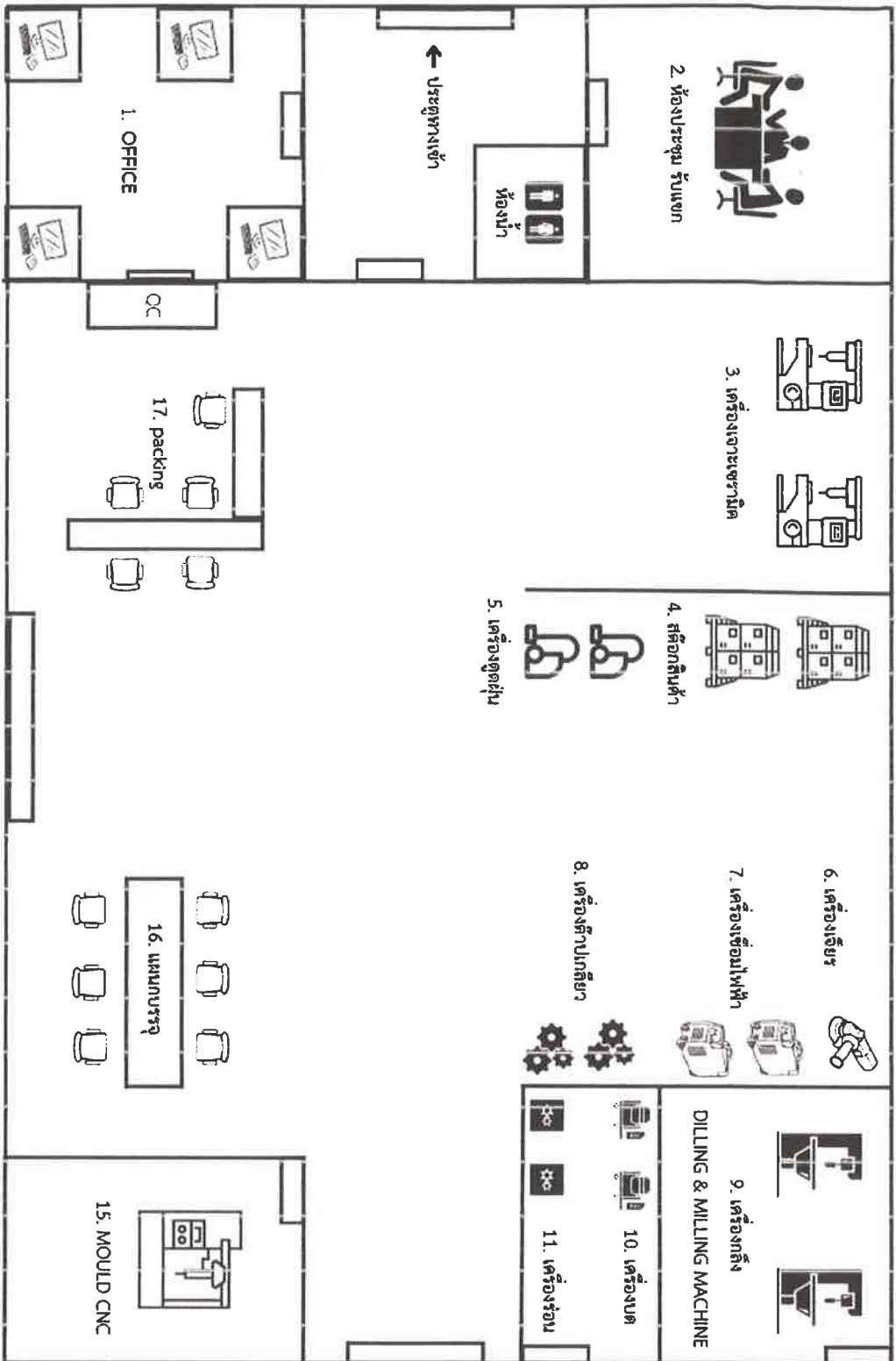

NOTE

- | | | |
|--------------------------|----------------------|----------------|
| ① OFFICE | (8) เครื่องตีแปกถียว | (15) MOULD CNC |
| ② ห้องประชุม, ห้องรับแขก | (9) เครื่องเสิง | (16) แผนกบรรจุ |
| ③ เครื่องเจาะเซรามิค | (10) เครื่องอบ | (17) Packing |
| ④ สกัดกลิ่นคั่ว | (11) เครื่องร่อน | |
| ⑤ เครื่องดูดฝุ่น | (12) บันได | |
| ⑥ เครื่องเจียร | (13) เครื่องตัด | |
| ⑦ เครื่องเชื่อมไฟฟ้า | (14) เครื่องผสมผง | |

บริษัท อีเลเวลด์ส อุตสาหกรรม จำกัด
 LEEWELDS INDUSTRIES CO., LTD.

DATE		TITLE
DATE		แผนผังบริเวณโรงงาน
DATE		บริษัท อีเลเวลด์ส อุตสาหกรรม จำกัด
DWG. BY KUNTHARIPA THAMPRAVOD		DWG. NO.
		LEEWELDS-2023-11-24



LEEWELDS INDUSTRIES CO., LTD.



LEEWELD INDUSTRY CO., LTD. บริษัท ลีเวลด์ อินดัสตรี จำกัด (สำนักงานใหญ่)
54/2 หมู่ 5 ตำบลบางพระ อำเภอศรีราชา จังหวัดชลบุรี 20110
หมายเลขผู้เสียภาษี : 0205554000621 Tel. 038-386742-3 , 081-4368140

หนังสือมอบอำนาจ

วันที่ 18 พฤษภาคม พ.ศ. 2569

ข้าพเจ้า บริษัท ลีเวลด์ อินดัสตรี จำกัด ที่อยู่เลขที่ 54/2 หมู่ 5 ตำบลบางพระ อำเภอศรีราชา จังหวัดชลบุรี 20110 โดย นางภัททิรา วิมูลชาติ เป็นผู้มีอำนาจในการลงนามแทนบริษัทฯ

ขอมอบอำนาจให้ นางสาว กุลทริภา ทำประโยชน์ บัตรประจำตัวประชาชนเลขที่ 1209700461757 ที่อยู่เลขที่ 27 ตำบลแสนสุข อำเภอเมือง จังหวัดชลบุรี ออกบัตร 3 ธ.ค. 2568 วันหมดอายุ 14 ก.พ. 2577 มีอำนาจให้ดำเนินการยื่นเอกสารขอใบอนุญาตประกอบกิจการที่เป็นอันตรายต่อสุขภาพ

การใดที่ นางสาว กุลทริภา ทำประโยชน์ ได้กระทำข้าพเจ้าขอรับผิดชอบเสมือนข้าพเจ้าได้กระทำด้วยตนเอง
ทุกประการ

ลงชื่อ  ผู้มอบอำนาจ
(นางภัททิรา วิมูลชาติ)
บริษัท ลีเวลด์ อินดัสตรี จำกัด

LEEWEELDS INDUSTRIES CO., LTD.
ลงชื่อ  ผู้รับมอบอำนาจ
(นางสาวกุลทริภา ทำประโยชน์)

ลงชื่อ  พยาน
(นายนวฤกษ์ วิมูลชาติ)

ลงชื่อ  พยาน
(นางสาวลลิตา ไพรพฤกษ์)





บัตรประจำตัวประชาชน Thai National ID Card
 เลขประจำตัวประชาชน Identification Number 1 2097 00461 75 7

ชื่อตัวและชื่อสกุล น.ส. กุลทริภา ทำประโยชน์



Name Miss Kultaripha

Last name Tamprayot

เกิดวันที่ 15 ก.พ. 2536

Date of Birth 15 Feb. 1993

ศาสนา พุทธ



ที่อยู่ 27 ถ.ลพทศบางแสน ต.แสนสุข

อ.เมืองชลบุรี จ.ชลบุรี

3 ธ.ค. 2568

วันออกบัตร

3 Dec. 2025

Date of issue



(นางชนสุดา สีมาศิริโชค)
 เจ้าพนักงานออกบัตร

14 ก.พ. 2577

วันหมดอายุ

14 Feb. 2034

Date of Expiry

2094-05-12031344

Handwritten signature in blue ink



ที่ E10091220367249

สำนักงานทะเบียนหุ้นส่วนบริษัทกลาง
กรมพัฒนาธุรกิจการค้า กระทรวงพาณิชย์

หนังสือรับรอง

ขอรับรองว่าบริษัทนี้ ได้จดทะเบียนเป็นนิติบุคคล ตามประมวลกฎหมายแพ่งและพาณิชย์
เมื่อวันที่ 11 มกราคม 2554 ทะเบียนนิติบุคคลเลขที่ 0205554000621

ปรากฏข้อความในรายการตามเอกสารทะเบียนนิติบุคคล ณ วันออกหนังสือนี้ ดังนี้

1. ชื่อบริษัท บริษัท ลีเวลด์ อินดัสตรี จำกัด
2. กรรมการของบริษัทมี 1 คน ตามรายชื่อดังต่อไปนี้
 1. นางภัททิรา วิมูลชาติ/
3. จำนวนหรือชื่อกรรมการซึ่งลงชื่อผูกพันบริษัทได้คือ กรรมการหนึ่งคนลงลายมือชื่อและประทับตราสำคัญของบริษัท/
4. ทุนจดทะเบียน 1,000,000.00 บาท / หนึ่งล้านบาทถ้วน/
5. สำนักงานใหญ่ ตั้งอยู่เลขที่ 54/2 หมู่ที่ 5 ตำบลบางพระ อำเภอศรีราชา จังหวัดชลบุรี/
6. วัตถุประสงค์ของบริษัทมี 29 ข้อ ดังปรากฏในสำเนาเอกสารแนบท้ายหนังสือรับรองนี้ จำนวน 3 แผ่น โดยมีลายมือชื่อนายทะเบียนซึ่งรับรองเอกสารเป็นสำคัญ

ออกให้ ณ วันที่ 7 เดือน เมษายน พ.ศ. 2569

(นางสาวไอ้สุตาริษฐ์ หอมสมบัติ)

นายทะเบียน



คำเตือน : หนังสือรับรองฉบับนี้พิมพ์ออกจกต้นฉบับที่เป็นไฟล์อิเล็กทรอนิกส์ การสั่งพิมพ์ถือเป็นสำเนาเอกสาร



กรมพัฒนาธุรกิจการค้า กระทรวงพาณิชย์
Department of Business Development
Ministry of Commerce

ก้าวสู่อนาคต
ด้วยดิจิทัล

Leading Business
Through Digital
Transformation



หนังสือรับรองฉบับนี้ถูกจัดทำด้วยวิธีการทางอิเล็กทรอนิกส์ โดยเป็นข้อมูล ณ วันที่ออกเอกสาร
ทั้งนี้ ในการใช้งาน ผู้ใช้ควรตรวจสอบข้อความที่แนบมาของหนังสือรับรองฉบับนี้ทุกครั้ง และสามารถตรวจสอบเอกสารฉบับนี้
ผ่านทาง QR Code และเว็บไซต์กรม (www.dbd.go.th) ได้ภายใน 1 ปี นับจากวันที่ออกหนังสือรับรอง

Ref:E6910091220367249

ออกให้ ณ วันที่ : 2026-04-07 T15:40:58+0700



ที่ E10091220367249

สำนักงานทะเบียนหุ้นส่วนบริษัทกลาง
กรมพัฒนาธุรกิจการค้า กระทรวงพาณิชย์

หนังสือรับรอง

ข้อควรทราบ ประกอบหนังสือรับรอง ฉบับที่ E10091220367249

1. นิติบุคคลนี้ได้ส่งงบการเงินปี 2567
2. หนังสือรับรองเฉพาะข้อความที่ห้าง/บริษัทได้นำมาจดทะเบียนไว้เพื่อผลทางกฎหมายเท่านั้น ข้อเท็จจริงเป็นสิ่งที่ควรหาไว้พิจารณาฐานะ
3. นายทะเบียนอาจเพิกถอนการจดทะเบียน ถ้าปรากฏว่าข้อความอันเป็นสาระสำคัญที่จดทะเบียนไม่ถูกต้อง หรือเป็นเท็จ

บริษัท สีเวลด์ อีเนตริจี้ จำกัด
SEEWELDS INDUSTRIES CO., LTD.



กรมพัฒนาธุรกิจการค้า กระทรวงพาณิชย์
Department of Business Development
Ministry of Commerce

ก้าวสู่อนาคต
ด้วยนวัตกรรม

Leading Business
enables Digital
Transformation



หนังสือรับรองฉบับนี้ถูกจัดทำด้วยวิธีการทางอิเล็กทรอนิกส์ โดยเป็นข้อมูล ณ วันที่ออกเอกสาร
ทั้งนี้ ในการใช้งาน ผู้ใช้ควรตรวจสอบข้อควรทราบท้ายหนังสือรับรองฉบับนี้ทุกครั้ง และสามารถตรวจสอบเอกสารฉบับนี้
ผ่านทาง QR Code และเว็บไซต์กรม (www.dbd.go.th) ได้ภายใน 1 ปี นับจากวันที่ออกหนังสือรับรอง

Ref:E6910091220367249

ออกให้ ณ วันที่ : 2026-04-07 T15:40:58+0700

2/5

ว.1 (วพ.)

รายละเอียดวัตถุประสงค์

วัตถุประสงค์ทั่วไป



- (1) ซื้อ จัดหา รับ เช่า เช่าซื้อ ถิ่นกรรมสิทธิ์ ครอบครอง ปรับปรุง ใช้ และจัดการ โดยประการอื่น ซึ่งทรัพย์สินใดๆ ตลอดจนดอกผลของทรัพย์สินนั้น
- (2) ขาย โอน จำนอง จำนำ แลกเปลี่ยน และจำหน่ายทรัพย์สินโดยประการอื่น
- (3) เป็นนายหน้า ตัวแทน ตัวแทนค้าต่างในกิจการและธุรกิจทุกประเภท เว้นแต่ในธุรกิจประกันภัย การหาสมาชิกให้สมาคม และการค้าหลักทรัพย์
- (4) กู้ยืมเงิน เบิกเงินเกินบัญชีจากธนาคาร นิติบุคคล หรือสถาบันการเงินอื่น และให้กู้ยืมเงินหรือให้เครดิตด้วยวิธีการอื่น โดยมีหลักประกันหรือไม่ก็ตาม รวมทั้งการรับ ออก โอน และสลับหลังตัวเงิน หรือตราสารที่เปลี่ยนมือได้อย่างอื่น เว้นแต่ในธุรกิจธนาคาร ธุรกิจเงินทุน และธุรกิจเครดิตฟองซิเอร์
- (5) ทำการจัดตั้งสำนักงานสาขาหรือแต่งตั้งตัวแทน ทั้งภายในและภายนอกประเทศ
- (6) เข้าเป็นหุ้นส่วนจำกัดความรับผิดชอบในห้างหุ้นส่วนจำกัด เป็นผู้ถือหุ้นในบริษัทจำกัด และบริษัทมหาชนจำกัด

วัตถุประสงค์ประกอบพาณิชย์กรรม

- (7) ประกอบกิจการค้าสัตว์มีชีวิต เนื้อสัตว์ชำแหละ เนื้อสัตว์แช่แข็ง และเนื้อสัตว์บรรจุกระป๋อง
- (8) ประกอบกิจการค้า ข้าว ข้าวโพด มันสำปะหลัง มันสำปะหลังอัดเม็ด กาแฟ เม็ดมะม่วงหิมพานต์ ถั่ว งา ละหุ่ง ปาล์ม น้ำมัน ปอ ฝ้าย หนุ่ย พืชไร่ ผลิตภัณฑ์จากสินค้าดังกล่าว ครั่ง หนังสัตว์ เขาสัตว์ ไม้ แร่ ยาง ยางดิบ ยางแผ่น หรือยางชนิดอื่นอันผลิตขึ้นหรือได้มาจากส่วนหนึ่งส่วนใดของต้นยางพารา ของป่าสมุนไพร และพืชผลทางเกษตรอื่นทุกชนิด
- (9) ประกอบกิจการค้า ผัก ผลไม้ หน่อไม้ พริกไทย พืชสวน บุหรี่ ยาเส้น เครื่องดื่ม น้ำดื่ม น้ำแร่ น้ำผลไม้ สุรา เบียร์ อาหารสด อาหารแห้ง อาหารสำเร็จรูป อาหารทะเลบรรจุกระป๋อง เครื่องกระป๋อง เครื่องปรุงรสอาหาร น้ำซอส น้ำตาล น้ำมันพืช อาหารสัตว์ และเครื่องบริโภคอื่น
- (10) ประกอบกิจการค้า ผ้า ผ้าทอจากใยสังเคราะห์ ด้าย ด้ายยางยัด เส้นใยโนล่อน ใยสังเคราะห์ เส้นด้ายยัด เครื่องนุ่งห่ม เสื้อผ้าสำเร็จรูป เครื่องแต่งกาย เครื่องประดับกาย กุญแจ กุญแจทอง เครื่องหนัง รองเท้า กระเป๋า เครื่องอุปโภคอื่น สิ่งทอ อุปกรณ์การเล่นกีฬา
- (11) ประกอบกิจการค้า เครื่องเคหภัณฑ์ เครื่องเรือน เฟอร์นิเจอร์ เครื่องแก้ว เครื่องครัว ตู้เย็น เครื่องปรับอากาศ เครื่องฟอกอากาศ พัดลม เครื่องดูดอากาศ หม้อหุงข้าวไฟฟ้า เตาไรต์ไฟฟ้า เครื่องทำความร้อน เครื่องทำความเย็น เต้าอบไมโครเวฟ เครื่องใช้ไฟฟ้า อุปกรณ์ไฟฟ้า รวมทั้งอะไหล่และอุปกรณ์ของสินค้าดังกล่าว
- (12) ประกอบกิจการค้า วัสดุก่อสร้าง อุปกรณ์และเครื่องมือใช้ในการก่อสร้าง เครื่องมือช่างทุกประเภท สี เครื่องมือทาสี เครื่องตกแต่งอาคาร เครื่องเหล็ก เครื่องทองแดง เครื่องทองเหลือง เครื่องเคลือบ เครื่องสุขภัณฑ์ อุปกรณ์ประปา รวมทั้งอะไหล่และอุปกรณ์ของสินค้าดังกล่าว
- (13) ประกอบกิจการค้า เครื่องจักร เครื่องยนต์ เครื่องมือกล เครื่องทุ่นแรง ยานพาหนะ เครื่องกำเนิดไฟฟ้า เครื่องสูบน้ำ เครื่องบำบัดน้ำเสีย และเครื่องกำจัดขยะ
- (14) ประกอบกิจการค้า น้ำมันเชื้อเพลิง ถ่านหิน ผลิตภัณฑ์อย่างอื่นที่ก่อให้เกิดพลังงาน และสถานีบริการน้ำมันเชื้อเพลิง
- (15) ประกอบกิจการค้า ยา ยารักษาโรค เภสัชภัณฑ์ เคมีภัณฑ์ เครื่องมือแพทย์ เครื่องมือเครื่องใช้ทางการแพทย์ ยาปราบศัตรูพืช ยาบำรุงพืชและสัตว์ทุกชนิด
- (16) ประกอบกิจการค้า เครื่องสำอาง อุปกรณ์เครื่องมือและเครื่องใช้เสริมความงาม
- (17) ประกอบกิจการค้า กระดาษ เครื่องเขียน แบบเรียน แบบพิมพ์ หนังสือ อุปกรณ์การเรียนการสอน อุปกรณ์การพิมพ์ และภาพยนตร์ เครื่องคำนวณ เครื่องพิมพ์ อุปกรณ์การพิมพ์ สิ่งพิมพ์ หนังสือพิมพ์ ตู้เก็บเอกสาร เครื่องใช้สำนักงาน เครื่องมือสื่อสาร คอมพิวเตอร์ รวมทั้งอุปกรณ์และอะไหล่ของสินค้าดังกล่าว
- (18) ประกอบกิจการค้า ทอง นาก เงิน เพชร พลอย และอัญมณีอื่น รวมทั้งวัตถุทำเทียมสิ่งดังกล่าว



บริษัท ลีเวลด์ อินดัสตรี จำกัด

LEEVELD INDUSTRIES CO., LTD.



- (19) ประกอบกิจการค้า เม็ดพลาสติก พลาสติก หรือสิ่งอื่นซึ่งมีลักษณะคล้ายคลึงกัน ทั้งที่อยู่ในสภาพวัตถุดิบ หรือสำเร็จรูป
- (20) ประกอบกิจการค้า ยางเทียม สิ่งทำเทียม วัตถุหรือสินค้าดังกล่าวโดยกรรมวิธีทางวิทยาศาสตร์
- (21) สิ่งเข้ามาจำหน่ายในประเทศและส่งออกไปจำหน่ายยังต่างประเทศ ซึ่งสินค้าตามที่กำหนดไว้ในวัตถุที่ประสงค์
- (22) ทำการประมูลเพื่อขายสินค้าตามวัตถุที่ประสงค์ให้แก่บุคคล คณะบุคคล นิติบุคคล ส่วนราชการและองค์การของรัฐ

ทั้งภายในและภายนอกประเทศ

บริษัท ลีเวลด์ อินดัสตรี จำกัด
LEEWELDS INDUSTRIES CO.,LTD.



วัตถุประสงค์ของ ห้างหุ้นส่วน/บริษัท นี้ มี.....29.....ข้อ ดังนี้

- (23) ประกอบกิจการผลิต ชื่อ ชาย ผงเคมี แม่พิมพ์ ขบทองแดง อุปกรณ์งานไฟฟ้า
- (24) ประกอบกิจการออกแบบ ติดตั้ง ทดสอบ ระบบป้องกันฟ้าผ่า ติดตั้งระบบไฟฟ้า เครื่องมือวัดอุตสาหกรรมทั้งหมด
- (25) ประกอบกิจการผลิต ชื่อ ชาย ซ่อมแซม อะไหล่ อุปกรณ์เครื่องจักรอุตสาหกรรม
- (26) ประกอบกิจการออกแบบ ติดตั้ง เกี่ยวกับเครื่องจักรโรงงานอุตสาหกรรม
- (27) ประกอบกิจการชื่อ ชาย ติดตั้งระบบกรองในโรงงานอุตสาหกรรม
- (28) ประกอบกิจการชื่อ ชาย ซ่อมแซมชิ้นส่วนอุปกรณ์คอมพิวเตอร์ เครื่องใช้สำนักงาน
- (29) ประกอบกิจการรับออกแบบ ติดตั้ง ทดสอบระบบป้องกันการกัดกร่อน ของระบบท่อทุกชนิด

บริษัท ลีเวลด์ อินดัสตรี จำกัด
LEEWELDS INDUSTRIES CO., LTD.



กรมพัฒนาธุรกิจการค้า กระทรวงพาณิชย์
Department of Business Development
Ministry of Commerce

ก้าวสู่อนาคต
ด้วยนวัตกรรม

Leading Business
Innovation & Digital
Transformation



บัตรประจำตัวประชาชน Thai National ID Card
เลขประจำตัวประชาชน 4 1999 00003 06 5
Identification Number

ชื่อตัวและชื่อสกุล นาง ปัททิรา วิมลชาติ
Name Mrs. Pattira
Last name Wimoolchart
เกิดวันที่ 10 พ.ย. 2529
Date of Birth 10 Nov. 1976

ที่อยู่ 32/234 หมู่ที่ 6 ต.ม.โพธิ์
อ.ศรีราชา จ.ชลบุรี
25 P.A. 2587
25 Oct. 2024
Date of Issue

สถานที่เกิด กรุงเทพมหานคร
Date of Birth 10 Nov. 1976
Date of Expiry 2007-10-10251346



สำหรับใช้ในกรณีฉุกเฉิน
อนุญาตกับ ลอบต หรือเทศบาล เท่านั้น

Handwritten signature in blue ink

รายการเกี่ยวกับบ้าน

เล่มที่

เลขรหัสประจำบ้าน 2007-106348-0

สำนักทะเบียนอำเภอศรีราชา

รายการที่อยู่ 32/234 หมู่ที่ 6

ตำบลบางพระ อำเภอศรีราชา จังหวัดชลบุรี

ชื่อหมู่บ้าน

ชื่อบ้าน

ประเภทบ้าน บ้าน

ลักษณะบ้าน ตึกเดี่ยว 2 ชั้น

วันเดือนปีที่กำหนดบ้านเลขที่ 12 มิถุนายน พ.ศ. 2567

ขอเลขที่บ้านตามคำร้อง 4408/2564

ชื่อ

นายทะเบียน

ตามใบอนุญาตเลขที่ 12/2564

ลงวันที่ 18 ม.ค. 2564

เจ้าของอาคาร น.ว. คุ้มสาร

นายทะเบียน (น.ส. บัญจรัตน์ รวิวัฒน์ชูวงษ์)

วันเดือนปีที่พิมพ์ทะเบียนบ้าน 2 มิถุนายน พ.ศ. 2567

สำหรับ ยื่นขอขึ้นทะเบียนบ้าน หรือเทศบาล

2

เล่มที่ 1

รายการบุคคลในบ้านของเลขรหัสประจำบ้าน

2007-106348-0

ลำดับที่ 1

ชื่อ นางภัททิรา นิมุสชาติ

สัญชาติ ไทย

เพศ หญิง

เลขประจำตัวประชาชน 4-1999-00003-06-5 สถานภาพ เจ้าบ้าน

เกิดเมื่อ 10 พ.ย. 2519

มารดาผู้ให้กำเนิด ชื่อ สมใจ

4-1999-00003-04-9

สัญชาติ ไทย

บิดาผู้ให้กำเนิด ชื่อ ประเสริฐ

4-1999-00003-03-1

สัญชาติ ไทย

* มาจาก 16/23 หมู่ที่ 5 ต. ห้วยกะปิ

อ. เมืองชลบุรี จ. ชลบุรี

เมื่อ 24 ก.ค. 2567

แจ้งย้ายปลายทางอัตโนมัติ

(น.ส. บัญจรัตน์ รวิวัฒน์ชูวงษ์)

นายทะเบียน

** ไปที่

นายทะเบียน

Signature

เลขที่ ๕๐๔/๒๕๖๖

แบบ ๗.๕

หนังสือสำคัญแสดงการจดทะเบียนเปลี่ยนชื่อสกุล

นางภัททิรา ลีละสุติธรรม

เลขประจำตัวประชาชน ๕-๑๙๙๙-๐๐๐๐๓-๐๖-๕

อยู่บ้านเลขที่ ๑๖/๒๓ หมู่ ๕

ตำบลห้วยกะปิ อำเภอเมืองชลบุรี จังหวัดชลบุรี

บิดาชื่อ ประเสริฐ มารดาชื่อ สมใจ

ได้ขอเปลี่ยนชื่อสกุลเป็น " วิมลชาติ "

กรณี การสิ้นสุดการสมรส

นายทะเบียนได้อนุญาตตามคำขอที่ ๑๕๖๑/๒๕๖๖ ลงวันที่ ๘ พฤษภาคม ๒๕๖๖

จึงออกหนังสือสำคัญนี้ให้ไว้เป็นหลักฐาน

ที่ว่าการ อำเภอเมืองชลบุรี จังหวัดชลบุรี

ออก ณ วันที่ ๘ พฤษภาคม พ.ศ. ๒๕๖๖



ปลัดอำเภอ(เจ้าพนักงานปกครองชำนาญการพิเศษ)ปฏิบัติราชการแทน

นายอำเภอเมืองชลบุรี

นายทะเบียนท้องที่

ประทับตราประจำตำแหน่งเป็นสำคัญ



กรมส่งเสริมการค้า

ภ.พ.20

ใบทะเบียนภาษีมูลค่าเพิ่ม

ชื่อผู้ประกอบการ บริษัท ลิเวลด อินดัสตรี จำกัด

ชื่อสถานประกอบการ บริษัท ลิเวลด อินดัสตรี จำกัด

เป็น สำนักงานใหญ่ สาขาที่

ตั้งอยู่ : อาคาร

หมู่บ้าน

หมู่ที่ ๕ ตรอก/ซอย

ตำบล/แขวง บางพลอง

จังหวัด หนองบัวลำภู

วันที่ให้เป็นผู้ประกอบการจดทะเบียน 14 กุมภาพันธ์ 2554

ออกให้เมื่อวันที่

ผู้ออกทะเบียน (นางสาวอภิญญา ปิยะพงษ์)

ตำแหน่ง หัวหน้าพนักงานบัญชี ๒

ห้องเลขที่

เลขที่ 54/2

ถนน

โทรศัพท์

- ๙ ๘.๖๕๗



บริษัท ลิเวลด อินดัสตรี จำกัด

TAXEVELDS INDUSTRIES CO., LTD.

ใบทะเบียนภาษีมูลค่าเพิ่มนี้ใช้ได้เฉพาะผู้ประกอบการ และเฉพาะสถานประกอบการที่ระบุไว้เท่านั้น และต้องแสดงไว้ใน 15 วัน นับแต่วันที่ท่านแจ้งการจดทะเบียน ผู้ที่กล่าวหรือจำกัด ภาษีมูลค่าเพิ่มที่กล่าวถึงและที่ออกโดย

ความสำคัญของเอกสาร

56-30-13

เอกสารนี้ เป็นหลักฐานของทางราชการที่จัดทำขึ้นตามกฎหมายว่าด้วยการทะเบียนราษฎร เพื่อมอบให้เจ้าบ้านเป็นผู้เก็บรักษา และ เจ้าบ้าน มีหน้าที่ต้องปฏิบัติตามกฎหมายดังต่อไปนี้

- ข้อ 1 กรณีมีคนเกิดในบ้าน เจ้าบ้าน ต้องแจ้งการเกิดภายใน 15 วัน นับแต่วันเกิด
- ข้อ 2 กรณีมีคนตายในบ้าน เจ้าบ้าน ต้องแจ้งการตายภายใน 24 ชั่วโมง นับแต่เวลาตาย
- ข้อ 3 เมื่อผู้อยู่ในบ้านย้ายที่อยู่ออกจากบ้าน หรือเมื่อมีผู้อยู่ในบ้าน เจ้าบ้าน ต้องแจ้งการย้ายที่อยู่ภายใน 15 วัน นับแต่วันที่ย้ายออกจากบ้านหรือนับแต่วันที่ย้ายเข้าอยู่ในบ้าน แล้วแต่กรณี

บทกำหนดโทษ

- ผู้ใดไม่ปฏิบัติตามข้อ 1 - 3 มีโทษปรับไม่เกิน 1,000 บาท
 - ผู้ใดทำไว้ หรือแสดงหลักฐานอันเป็นเท็จ หรือกระทำการเพื่อให้อตนเองหรือผู้อื่นมีชื่อหรือมีรายการอย่างหนึ่งอย่างใดในทะเบียนบ้าน หรือเอกสารการทะเบียนราษฎรอื่นโดยมิชอบ ต้องระวางโทษจำคุกตั้งแต่หกเดือนถึงสามปี หรือปรับตั้งแต่สองหมื่นบาทถึงหนึ่งแสนบาท หรือทั้งจำทั้งปรับ
- ในกรณีผู้กระทำความผิดตามวรรคหนึ่งเป็นคนซึ่งไม่มีสัญชาติไทยตามกฎหมายว่าด้วยสัญชาติ ต้องระวางโทษจำคุกตั้งแต่หกเดือนถึงห้าปี และปรับตั้งแต่สองหมื่นบาทถึงสองแสนบาท

รายการเกี่ยวกับบ้าน

เล่มที่ 1

เลขรหัสประจำบ้าน 2007-096756-3

สำนักทะเบียน อําเภอสรีราชา

รายการที่อยู่ 54/2 หมู่ที่ 5 ตำบลบางพระ
อําเภอสรีราชา จังหวัดชลบุรี

ชื่อหมู่บ้าน

โรงงาน

ประเภทบ้าน

ชื่อบ้าน

ตึกเดี่ยว 1 ชั้น

ลักษณะบ้าน

วันเดือนปีที่กำหนดบ้านเลขที่ 28 พฤศจิกายน 2560

ขอเลขที่บ้านตามคำร้องที่ ๕๕๓๓ / ๖๐

ตามใบอนุญาตเลขที่ ๑๐ / ๒๕๖๓

ลงวันที่ ๘ ก.ค. ๒๕๖๓

เจ้าของอาคาร นาย กิตติกร ลีสวัสดิการ

ลงชื่อ

(น.ส. ลวิวรรณ บ่อมถาวร)

นายทะเบียน

วันเดือนปีที่พิมพ์ทะเบียนบ้าน 28 พฤศจิกายน 2560

บริษัท ลีเวลด์ อินดัสตรี จำกัด
LEE WELDS INDUSTRIES CO., LTD.



ร.จ. 4
ลำดับที่ 1

ทะเบียนโรงงานเลขที่
20200013625670

ใบอนุญาตประกอบกิจการโรงงาน

ที่ DS02-125/2567

กระทรวงอุตสาหกรรม

วันที่ 29 เดือน มกราคม พ.ศ. 2567

อนุญาตให้ บริษัท ลีเวลด์ อินดัสตรี จำกัด สัญชาติ

อยู่บ้าน/สำนักงานเลขที่ 16/23 ตรอก/ซอย ถนน

หมู่ที่ 5 ตำบล/แขวง ห้วยกะปิ อำเภอ/เขต เมืองชลบุรี จังหวัด ชลบุรี

ชื่อโรงงาน บริษัท ลีเวลด์ อินดัสตรี จำกัด

ประเภทหรือชนิดของโรงงานลำดับที่ 67(6)

ประกอบกิจการ ผลิตผงเชื่อมทองแดง และโมลด์หลอมทองแดง (Exothermic Welding Powder)

เพื่อใช้เป็นส่วนประกอบเชื่อมโลหะโดยไมใช้ไฟฟ้า

กำลังเครื่องจักร 100.00 แรงม้า จำนวนคนงาน 14 คน

ตั้งอยู่ ณ เลขที่ 54/2 ตรอก / ซอย ถนน

หมู่ที่ 5 คลอง แม่น้ำ ตำบล/แขวง บางพระ

อำเภอ/เขต ศรีราชา จังหวัด ชลบุรี

ประกอบกิจการได้โดยให้เริ่มประกอบกิจการโรงงานภายในกำหนด 180 วัน นับแต่บัดนี้เป็นต้นไป

ทั้งนี้มีการสาระสำคัญ ดังต่อไปนี้

- | | |
|--|----------------------|
| (1) เงื่อนไขการอนุญาตให้ประกอบกิจการโรงงาน และการเปลี่ยนแปลงเงื่อนไข | แสดงไว้ในลำดับที่ 2 |
| (2) การแจ้งประกอบกิจการโรงงาน กำหนดคลื่นอายุใบอนุญาต และการต่ออายุใบอนุญาต | แสดงไว้ในลำดับที่ 3 |
| (3) ใบอนุญาตขยายโรงงาน | แสดงไว้ในลำดับที่ 4 |
| (4) เงื่อนไขการอนุญาตให้ขยายโรงงาน และการเปลี่ยนแปลงเงื่อนไข | แสดงไว้ในลำดับที่ 5 |
| (5) การแจ้งประกอบกิจการโรงงานในส่วนที่ขยาย | แสดงไว้ในลำดับที่ 6 |
| (6) บันทึกการเปลี่ยนแปลงต่างๆ | แสดงไว้ในลำดับที่ 7 |
| (7) การอนุญาตโอนการประกอบกิจการโรงงาน | แสดงไว้ในลำดับที่ 8 |
| (8) บันทึกการชำระค่าธรรมเนียมรายปี | แสดงไว้ในลำดับที่ 9 |
| (9) ลำดับและจำนวนของเอกสาร | แสดงไว้ในลำดับที่ 10 |

เลขทะเบียนโรงงานรูปแบบเดิม

จ3-67(6)-1/67ชบ

ลงชื่อ

(นางสาวอังศุมาลิน ฉัตรสุวรรณวาริ)

ผู้อนุญาต

(อุตสาหกรรมจังหวัดชลบุรี)

ผู้ได้รับมอบหมายให้ออกใบอนุญาต

LEE WELDS INDUSTRIES CO., LTD.

การแจ้งประกอบกิจการโรงงาน กำหนดสิ้นอายุใบอนุญาต และการต่ออายุใบอนุญาต

1. แจ้งประกอบกิจการโรงงาน วันที่ 14 เดือน พฤษภาคม พ.ศ. 2567
2. เริ่มประกอบกิจการโรงงาน วันที่ 3 เดือน มิถุนายน พ.ศ. 2567
3. กำหนดสิ้นอายุใบอนุญาต วันที่ - เดือน - พ.ศ. -

ลงชื่อ



 (นายธีรพงศ์ ฐาปรัตน์)
 เจ้าพนักงานตรวจโรงงาน

เจ้าหน้าที่

4. การต่ออายุใบอนุญาต

ครั้งที่	วันสิ้นอายุ ครั้งต่อไป	แรงม้า /คนงาน	ค่าธรรมเนียม	ค่าปรับ	ใบเสร็จรับเงิน		เจ้าหน้าที่	ผู้อนุญาต
					เล่มที่	เลขที่		

บันทึกการเปลี่ยนแปลงต่าง ๆ

ครั้งที่	สาระสำคัญของการเปลี่ยนแปลงเกี่ยวกับโรงงาน	เจ้าหน้าที่
1.	<p>แจ้งเปลี่ยนแปลงเลขที่ตั้งสำนักงานแห่งใหญ่ จากเดิมเป็นเลขที่ 54/2 หมู่ที่ 5 ตำบลบางพระ อำเภอศรีราชา จังหวัดชลบุรี ตามหนังสือรับรองการจดทะเบียนเป็นนิติบุคคลประเภทบริษัทจำกัด ที่ E10091220414598 ออกให้ ณ วันที่ 14 พฤษภาคม 2568 สำนักงานทะเบียนหุ้นส่วนบริษัทกลาง กรมพัฒนาธุรกิจการค้า กระทรวงพาณิชย์ ตามคำขอทั่วไป เลขรับที่ 04678 ลงวันที่ 15 พฤษภาคม 2568</p>	<p> (นายอรรถพล คำสีบ) เจ้าพนักงานตรวจโรงงานชำนาญงาน</p>



ใบเสร็จรับเงิน
(สำเนา)

เลขที่ RCPT-01091/69

วันที่ 18 พฤษภาคม 2569

เทศบาลเมืองบางพระ อำเภอศรีราชา จังหวัดชลบุรี

ได้รับเงินจาก บจก.ลิเวลด อินดัสตรี (สำนักงานใหญ่)

ลำดับ	รายการ	จำนวนเงิน (บาท)	หมายเหตุ
1	ค่าธรรมเนียมเก็บและขนมูลฝอย	300.00	กันยายน 69
	ที่อยู่ 54/2 ม.5 ม.- ช.- ถ.- ต.บางพระ อ.ศรีราชา จ.ชลบุรี		
	รวมเงิน	300.00	
ตัวอักษร (สามร้อยบาทถ้วน)			

ไว้เป็นการถูกต้องแล้ว

ลงชื่อ ผู้รับเงิน

(นางสาววรกัญญา เทศสมบุญ)

ผู้ช่วยนักวิชาการจัดเก็บรายได้

คู่มือ

ที่ ขบ ๕๗๑๐๔ / ๒๒๓

สำนักงานเทศบาลเมืองบางพระ
ถนนสาย ๓๑๔๔ ขบ ๒๐๑๑๐

๑๘ พฤษภาคม ๒๕๖๙

เรื่อง การขอพิจารณากลุ่มเป้าหมายและปิดประกาศประชาสัมพันธ์การรับฟังความคิดเห็นของประชาชน
ที่เกี่ยวข้อง ตามพระราชบัญญัติการสาธารณสุข พ.ศ. ๒๕๓๕

เรียน บริษัท ลีเวลด์ อินดัสตรี จำกัด

สิ่งที่ส่งมาด้วย ๑.แบบคำขอพิจารณากลุ่มเป้าหมาย จำนวน ๑ ฉบับ
๒.ประกาศรับฟังความคิดเห็นของประชาชนที่เกี่ยวข้องฯ จำนวน ๑ ฉบับ

ตามที่ท่านได้ยื่นคำขอต่อกองสาธารณสุขและสิ่งแวดล้อม เทศบาลเมืองบางพระ เพื่อขอพิจารณากลุ่มเป้าหมายและปิดประกาศประชาสัมพันธ์การรับฟังความคิดเห็นของประชาชนที่เกี่ยวข้อง ตามพระราชบัญญัติการสาธารณสุข พ.ศ. ๒๕๓๕ ของสถานประกอบการ บริษัท ลีเวลด์ อินดัสตรี จำกัด ประกอบกิจการ การกลึง เจาะ เชื่อม ตี ประสาน ริด หรืออัดด้วยเครื่องจักร กิจการลำดับที่ ๖(๓) ตั้งอยู่เลขที่ ๕๔/๒ หมู่ที่ ๕ ตำบลบางพระ อำเภอศรีราชา จังหวัดชลบุรี นั้น

เทศบาลเมืองบางพระ พิจารณากลุ่มเป้าหมายตามที่ท่านได้ยื่นร้องขออนุมัติเสร็จสิ้นแล้ว เพื่อให้การดำเนินการเป็นไปตาม ประกาศกระทรวงสาธารณสุข เรื่อง หลักเกณฑ์ในการรับฟังความคิดเห็นของประชาชนที่เกี่ยวข้อง พ.ศ. ๒๕๖๑ ให้ติดประกาศ ณ สำนักงานเทศบาลเมืองบางพระ และบริเวณสถานประกอบการเป็นเวลา ๑๕ วัน และรับฟังความคิดเห็นของประชาชนที่เกี่ยวข้อง ต่อไป

จึงเรียนมาเพื่อทราบ

ขอแสดงความนับถือ

จิรภัทร์ สมบูรณ์ทรัพย์

(นายจิรภัทร์ สมบูรณ์ทรัพย์)

นายกเทศมนตรีเมืองบางพระ

กองสาธารณสุขและสิ่งแวดล้อม

ฝ่ายส่งเสริมสิ่งแวดล้อม

โทรศัพท์ ๐-๓๘๓๕-๗๕๐๖-๗ ต่อ ๑๐๕

โทรสาร ๐-๓๘๓๕-๗๕๐๐

http://www.bangphrachon-sao.go.th



รองนายกเทศมนตรี.....
ปลัดเทศบาล.....
รองปลัดเทศบาล.....
ผอ.กองสาธารณสุขฯ.....
หัวหน้าฝ่าย.....
เจ้าหน้าที่.....
ผู้พิมพ์/ทาน.....

“ชื่อสัตย์ สุจริต มุ่งสัมฤทธิ์ของงาน ยึดมั่นมาตรฐาน บริการด้วยใจเป็นธรรม”