



บันทึกข้อความ

ส่วนราชการ กองสาธารณสุขและสิ่งแวดล้อม ฝ่ายส่งเสริมสิ่งแวดล้อม

ที่ ๓๓๔/๒๕๖๙

วันที่ ๑๐ เมษายน ๒๕๖๙

เรื่อง การขอพิจารณากำหนดกลุ่มเป้าหมายและปิดประกาศประชาสัมพันธ์ การรับฟังความคิดเห็นของประชาชนที่เกี่ยวข้องฯ ของอุทัยพรพลการช่าง

เรียน นายกเทศมนตรีเมืองบางพระ (เจ้าพนักงานท้องถิ่น)

เรื่องเดิม

๑. ตามที่ประกาศกระทรวงสาธารณสุข เรื่อง หลักเกณฑ์ในการรับฟังความคิดเห็นของประชาชนที่เกี่ยวข้อง พ.ศ. ๒๕๖๑ เพื่อเป็นการป้องกันผลกระทบต่อสิ่งแวดล้อมและสุขภาพอนามัยของประชาชน มีผลบังคับใช้กับผู้ประกอบการรายใหม่ที่ขออนุญาตหลังวันที่ ๑๙ มิถุนายน ๒๕๖๒ และประกาศกระทรวงสาธารณสุข เรื่อง กำหนดประเภทหรือขนาดของกิจการและหลักเกณฑ์ วิธีการ และเงื่อนไข ที่ผู้ขออนุญาตจะต้องดำเนินการก่อนการพิจารณาออกใบอนุญาต พ.ศ. ๒๕๖๑ และ นั้น

๒. ข้อบัญญัติองค์การบริหารส่วนตำบลบางพระ เรื่อง กิจการที่เป็นอันตรายต่อสุขภาพ พ.ศ. ๒๕๖๔

ข้อเท็จจริง

๑. นางสาวศรัสมิ์ลาวัลย์ กิจเจริญ ประกอบกิจการ การซ่อมปรับแต่งเครื่องยนต์ เครื่องจักร เครื่องกล ระบบไฟฟ้า ระบบอากาศ หรืออุปกรณ์ที่เป็นส่วนประกอบของรถยนต์ เครื่องจักรหรือเครื่องกล กิจการลำดับที่ ๗(๓) ตั้งอยู่เลขที่ ๓๐๖/๖ หมู่ที่ ๘ ตำบลบางพระ อำเภอศรีราชา จังหวัดชลบุรี ดำเนินการยื่นเอกสารขอพิจารณากำหนดกลุ่มเป้าหมายและปิดประกาศประชาสัมพันธ์ การรับฟังความคิดเห็นของประชาชนที่เกี่ยวข้องตามพระราชบัญญัติการสาธารณสุข พ.ศ.๒๕๓๕ (แบบ คห.๑) เพื่อประกอบการยื่นคำขอรับใบอนุญาตประกอบกิจการที่เป็นอันตรายต่อสุขภาพ ตามข้อบัญญัติองค์การบริหารส่วนตำบลบางพระ เรื่อง กิจการที่เป็นอันตรายต่อสุขภาพ พ.ศ.๒๕๖๔ โดยได้กำหนดกลุ่มเป้าหมายการรับฟังความคิดเห็นของประชาชนที่เกี่ยวข้อง (แบบ คห.๒) โดยประชาชนที่อาศัยอยู่ใกล้กับสถานประกอบการห่างออกไปภายใน ๑๐๐ เมตร จำนวน ๒ คร่าวเรือน ระยะ ๑๐๐-๕๐๐ เมตร จำนวน ๔ คร่าวเรือน ระยะ ๐.๕-๑ กิโลเมตร จำนวน ๑๔ คร่าวเรือน รวมทั้งสิ้น ๒๐ คร่าวเรือน

๒. ได้พิจารณากลุ่มเป้าหมายในการรับฟังความคิดเห็นของประชาชน จากการลงพื้นที่สำรวจและสอบถามจากผู้ใหญ่บ้านหมู่ที่ ๘ นายศิริวุฒิ ฌนอมสัตย์ เห็นว่ากลุ่มเป้าหมายดังกล่าวที่ทางผู้ประกอบการกำหนดมีความเหมาะสม

ระเบียบ/กฎหมาย

๑.พระราชบัญญัติการสาธารณสุข พ.ศ. ๒๕๓๕ และที่แก้ไขเพิ่มเติม

มาตรา ๓๓ เมื่อพ้นกำหนดเก้าสิบวันนับแต่วันที่ข้อบัญญัติท้องถิ่นตามมาตรา ๓๒

(๑) ใช้บังคับห้ามมิให้ผู้ใดดำเนินการตามประเภทที่มีข้อบัญญัติท้องถิ่นกำหนดให้เป็นกิจการที่ต้องมีการควบคุมตามมาตรา ๓๒ (๑) ในลักษณะที่เป็นการค้า เว้นแต่จะได้รับใบอนุญาตจากเจ้าพนักงานท้องถิ่นตามมาตรา ๕๖

มาตรา ๕๔ วรรค ๒ เพื่อประโยชน์ในการป้องกันเหตุรำคาญหรือผลกระทบต่อสภาวะความเป็นอยู่ที่เหมาะสมกับการดำรงชีพของประชาชน ชุมชน หรือสิ่งแวดล้อม ให้รัฐมนตรีโดยคำแนะนำของคณะกรรมการมีอำนาจประกาศในราชกิจจานุเบกษา กำหนดประเภทหรือขนาดของกิจการหลักเกณฑ์ในการรับฟังความคิดเห็นของประชาชนที่เกี่ยวข้องรวมทั้งกำหนดหลักเกณฑ์ วิธีการ และเงื่อนไขที่ผู้ขออนุญาตจะต้องดำเนินการก่อนการพิจารณาออกใบอนุญาตตามวรรคหนึ่ง

๒. ประกาศกระทรวงสาธารณสุข เรื่อง กิจการที่เป็นอันตรายต่อสุขภาพ พ.ศ. ๒๕๕๘

๓. ประกาศกระทรวงสาธารณสุข เรื่อง กำหนดประเภทหรือขนาดของกิจการและหลักเกณฑ์วิธีการ และเงื่อนไข ที่ผู้ขออนุญาตจะต้องดำเนินการก่อนการพิจารณาออกใบอนุญาต พ.ศ. ๒๕๖๑

ฯลฯ

ข้อ ๔ ประเภทหรือขนาดของกิจการที่ผู้ขออนุญาตจะต้องดำเนินการก่อนการพิจารณาออกใบอนุญาต ตามเอกสารแนบท้ายประกาศ ๑

ข้อ ๕ ให้ผู้ขออนุญาตประกอบกิจการตามข้อ ๔ ยื่นคำขอรับใบอนุญาตพร้อมเอกสารเพื่อประกอบการพิจารณาอนุญาตของราชการส่วนท้องถิ่น ดังนี้

(๑) แบบรายการตรวจสอบตามหลักเกณฑ์ และเงื่อนไขที่ผู้ขออนุญาตจะต้องดำเนินการก่อนการพิจารณาออกใบอนุญาต ตามเอกสารแนบท้ายประกาศ ๒

(๒) แบบสรุปผลการรับฟังความคิดเห็นของประชาชนที่เกี่ยวข้อง ตามประกาศกระทรวงสาธารณสุข ว่าด้วยหลักเกณฑ์ในการรับฟังความคิดเห็นของประชาชนที่เกี่ยวข้อง

ฯลฯ

เอกสารแนบท้ายประกาศ ๑ ประเภทหรือขนาดของกิจการที่ผู้ขอจะต้องดำเนินการก่อนการพิจารณาออกใบอนุญาต

๔. ประกาศกระทรวงสาธารณสุข เรื่อง หลักเกณฑ์ในการรับฟังความคิดเห็นของประชาชนที่เกี่ยวข้อง พ.ศ. ๒๕๖๑

ฯลฯ

ข้อ ๔ หลักเกณฑ์ในการรับฟังความคิดเห็นของประชาชนที่เกี่ยวข้อง ให้ดำเนินการดังต่อไปนี้

ฯลฯ

(ค) การกำหนดกลุ่มเป้าหมายในการรับฟังความคิดเห็นของประชาชนที่เกี่ยวข้อง โดยเจ้าพนักงานท้องถิ่นพิจารณาความเหมาะสมก่อนดำเนินการ

ข้อพิจารณา...

ข้อพิจารณา

กองสาธารณสุขและสิ่งแวดล้อม ตรวจสอบเอกสารของผู้ประกอบการข้างถูกต้องครบถ้วน เห็นควรดำเนินการ ดังนี้

๑. เห็นควรพิจารณากำหนดกลุ่มเป้าหมายและปิดประกาศประชาสัมพันธ์การรับฟังความคิดเห็นของประชาชนที่เกี่ยวข้องตามพระราชบัญญัติการสาธารณสุข พ.ศ.๒๕๓๕ ตามแบบ คท.๑

๒. เห็นควรให้ผู้ประกอบการดำเนินการรับฟังความคิดเห็นของประชาชน ตามประกาศรับฟังความคิดเห็นของประชาชนที่เกี่ยวข้อง ตามพระราชบัญญัติการสาธารณสุข พ.ศ.๒๕๓๕ ตามแบบ คท.๓ เพื่อให้เป็นไปตามประกาศกระทรวงสาธารณสุข และเป็นมาตรการป้องกันการเกิดเหตุรำคาญ เรื่องร้องเรียน และผลกระทบต่อสุขภาพอนามัยของประชาชนจากการประกอบกิจการ

จึงเรียนมาเพื่อโปรดพิจารณาอนุมัติ

นางอรุณี หงดิษฐาราม
พม.เสนา



นางอรุณี หงดิษฐาราม

ผู้อำนวยการกองสาธารณสุขและสิ่งแวดล้อม

๑๐ เม.ย. ๖๖



(นางสาวจัญจัน ฉายวัฒน์)

เจ้าพนักงานสาธารณสุขปฏิบัติงาน



(นายธีระวัฒน์ ศรีสุวรรณ)

หัวหน้าฝ่ายส่งเสริมสิ่งแวดล้อม

๑๐/๒๖/๖๖

พันจ่าโท

(ธงไชย พงสุภา)

รองปลัดเทศบาล รักษาการแทน

ปลัดเทศบาล ปฏิบัติหน้าที่

นายกเทศมนตรีเมืองบางพระ

๑๐ เม.ย. ๒๕๖๖

คำขอพิจารณาการกำหนดกลุ่มเป้าหมายและปิดประกาศประชาสัมพันธ์
การรับฟังความคิดเห็นของประชาชนที่เกี่ยวข้อง
ตามพระราชบัญญัติการสาธารณสุข พ.ศ.2535

เขียนที่.....เทศบาลเมืองบางพระ.....
วันที่.....

ข้าพเจ้า นาย/นาง/นางสาว.....วิมลสารสิทธิ์ ก่องวิมล.....
 เป็นบุคคลธรรมดา อายุ.....53.....ปี สัญชาติ.....ไทย.....อยู่บ้านเลขที่.....385/13.....หมู่ที่.....8.....
ตรอก/ซอย..........ถนน.....ตำบล/แขวง.....บางพระ.....
อำเภอ/เขต.....ศรีราชา.....จังหวัด.....ชลบุรี.....โทรศัพท์.....083-5861571.....โทรสาร.....
บัตรประจำตัวประชาชน เลขที่.....3-11022-00641-24-2.....
 เป็นนิติบุคคล ประเภท.....จดทะเบียนเมื่อ.....
มีสำนักงานอยู่เลขที่.....หมู่ที่.....ตรอก/ซอย.....ถนน.....
ตำบล/แขวง.....อำเภอ/เขต.....จังหวัด.....
โทรศัพท์.....โทรสาร.....E-mail.....

ประกอบกิจการ.....
มีความประสงค์ ขอพิจารณากลุ่มเป้าหมายในการรับฟังความคิดเห็นของประชาชนที่เกี่ยวข้อง
 ขอปิดประกาศประชาสัมพันธ์การรับฟังความคิดเห็นของประชาชนที่เกี่ยวข้อง
และได้แนบเอกสารประกอบการพิจารณา คือ
() แบบกำหนดกลุ่มเป้าหมายในการรับฟังความคิดเห็นของประชาชนที่เกี่ยวข้อง (แบบ คท.2)
() ประกาศรับฟังความคิดเห็นของประชาชนที่เกี่ยวข้อง (แบบ คท.3)
() อื่นๆ (ระบุ).....

ลงชื่อ.....วิมลสารสิทธิ์ ก่องวิมล.....
(.....)

ความเห็นของเจ้าพนักงานท้องถิ่น
 กลุ่มเป้าหมายเหมาะสมตามที่เสนอ
 กลุ่มเป้าหมายเหมาะสม โดยมีเงื่อนไขเพิ่มเติม ดังนี้
.....
 ให้ปิดประกาศได้ ณ สำนักงาน.....เทศบาลเมืองบางพระ.....และ ที่ตั้งของกิจการ

ลงชื่อ.....พันจ่าโท.....
(.....(ธงไชย พงสุภา).....)

รองปลัดเทศบาล รักษาการฯ
ปลัดเทศบาล ปฏิบัติหน้าที่
นายกเทศมนตรีเมืองบางพระ

แบบกำหนดกลุ่มเป้าหมายในการรับฟังความคิดเห็นของประชาชนที่เกี่ยวข้อง

- 1) วิธีการรับฟังความคิดเห็น คือ..... สัมภาษณ์สถานบตตง
- 2) กลุ่มเป้าหมายในการรับฟังความคิดเห็น ได้แก่
- 2.1) ผู้อยู่อาศัยติดกับอาณาบริเวณของสถานประกอบการ (ควรรับฟังความคิดเห็นให้ครบทุกครัวเรือน) จำนวน..... 20 ครอบครัว (ระบุจำนวนคน หรือ จำนวนครัวเรือน)
- 2.2) ผู้อยู่อาศัยที่อยู่ใกล้กับสถานประกอบการห่างออกไป ที่คาดว่าจะอาจได้รับความเดือดร้อนรำคาญ หรือผลกระทบต่อสภาวะความเป็นอยู่ที่เหมาะสมกับการดำรงชีพ (พิจารณาให้ความเหมาะสมตาม ลักษณะความรุนแรงของผลกระทบที่อาจจะเกิดขึ้น)

รัศมี	ภายใน 100 เมตร	100-500 เมตร	0.5-1 กิโลเมตร	1 กิโลเมตรขึ้นไป
จำนวนคน <u>2</u> <u>4</u> <u>14</u>

2.3) กลุ่มอ่อนไหว

- ศาสนสถาน ได้แก่..... -
-
- โรงพยาบาล ได้แก่..... -
-
- สถานศึกษา ได้แก่..... -
-
- สถานเลี้ยงเด็ก ได้แก่..... -
-
- สถานดูแลผู้สูงอายุหรือผู้ป่วยพักฟื้นหรือผู้พิการ ได้แก่..... -
-
- สถานที่ราชการ หน่วยงานของรัฐ หรือรัฐวิสาหกิจ ได้แก่..... -
-

ประกาศรับฟังความคิดเห็นของประชาชนที่เกี่ยวข้อง
ตามพระราชบัญญัติการสาธารณสุข พ.ศ.2535

ข้าพเจ้า นส. ธีรศักดิ์ กิจเจริญ
 ประสงค์จะประกอบกิจการ พลาสมาค็อกเทล ภูเก็ต
 เป็นกิจการตามประกาศกระทรวงสาธารณสุข เรื่อง กำหนดประเภทหรือขนาดของกิจการ และหลักเกณฑ์ วิธีการ
 และเงื่อนไขที่ผู้ขออนุญาตจะต้องดำเนินการก่อนพิจารณาออกใบอนุญาต พ.ศ.2561 จึงประสงค์จะรับฟังความคิดเห็น
 ของประชาชนตามประกาศกระทรวงสาธารณสุข เรื่อง หลักเกณฑ์ในการรับฟังความคิดเห็นของประชาชน
 ที่เกี่ยวข้อง พ.ศ.2561 เพื่อประกอบการยื่นขอรับใบอนุญาต โดยจะดำเนินการรับฟังความคิดเห็น ด้วยวิธี.....
สัมภาษณ์แบบกึ่งโครงสร้าง
 ในวันที่..... เวลา..... น. ณ.....
 รายละเอียดการประกอบกิจการและข้อมูลประกอบการรับฟังความคิดเห็นปรากฏตามเอกสารที่แนบมาพร้อมประกาศนี้
 และสามารถ Download ได้ที่.....
 อนึ่ง หากผู้ใดประสงค์จะทราบรายละเอียดเพิ่มเติมสามารถสอบถามได้ที่ ธีรศักดิ์ กิจเจริญ
 โทรศัพท์ 083 5861576 โทรสาร..... E-mail.....

ประกาศ ณ วันที่ 17 เมษายน 2569

(ธีรศักดิ์ กิจเจริญ)
.....

แบบรายการตรวจสอบตามหลักเกณฑ์ และเงื่อนไขที่ผู้ขออนุญาต
จะต้องดำเนินการก่อนการพิจารณาออกใบอนุญาต ตามข้อ ๒๘ แห่งข้อบัญญัตินี้

ส่วนที่ ๑ ข้อมูลของสถานประกอบการ			
(๒) ชื่อเจ้าของสถานประกอบการ <u>นส. วิมลลาภ ก้อนวิธ</u>			
(๓) วัน เดือน ปี ที่เริ่มดำเนินการ <u>พค. ๒๕๕๔</u>			
(๔) ที่ตั้งสถานประกอบการ			
เลขที่ <u>30626</u> หมู่ที่ <u>8</u>	ซอย _____	ถนน _____	
ตำบล/แขวง <u>นาพระ</u>	อำเภอ/เขต <u>ศรีราชา</u>	จังหวัด <u>ชลบุรี</u>	
รหัสไปรษณีย์ <u>๒๐๑๐</u>	โทรศัพท์ <u>๐๘๓-๕๘๖๑๕๗๖</u>	โทรสาร _____	
(๕) ลักษณะการประกอบการและผลิตภัณฑ์			
<u>โรงงานซ่อมชิ้นส่วนเครื่องยนต์ รวมถึงช่วงล่างรถยนต์</u>			
<u>แฉะ: สังกะสีแผ่นฝ้า และ ฝ้าดักน้ำ</u>			
(๖) ขนาดพื้นที่สถานประกอบการ			
๖.๑ พื้นที่ทั้งหมด _____ ไร่			
๖.๒ พื้นที่ประกอบการ <u>64</u> ตารางเมตร			
(๗) เวลาทำงานของสถานประกอบการ			
๗.๑ ส่วนงานสำนักงาน เริ่มเวลา <u>9.30</u> น. ถึง <u>18.00</u> น. รวม <u>6</u> วัน/สัปดาห์			
๗.๒ ส่วนงานการผลิต เริ่มเวลา _____ น. ถึง _____ น. รวม _____ วัน/สัปดาห์			
๗.๓ ส่วนงานอื่นๆ (ถ้ามี) ระบุ			
- ส่วนงาน _____	เริ่มเวลา _____	น. ถึง _____	น. รวม _____ วัน/สัปดาห์
- ส่วนงาน _____	เริ่มเวลา _____	น. ถึง _____	น. รวม _____ วัน/สัปดาห์
- ส่วนงาน _____	เริ่มเวลา _____	น. ถึง _____	น. รวม _____ วัน/สัปดาห์
(๘) จำนวนผู้ปฏิบัติงานประจำ			
๘.๑ รวม _____ คน			
๘.๒ งานสำนักงาน ชาย _____ คน หญิง _____ คน			
๘.๓ งานการผลิต ชาย _____ คน หญิง _____ คน			
๘.๔ งานอื่นๆ (ถ้ามี)			
- งาน _____	ชาย _____	คน หญิง _____	คน
- งาน _____	ชาย _____	คน หญิง _____	คน
- งาน _____	ชาย _____	คน หญิง _____	คน

ส่วนที่ ๑ ข้อมูลของสถานประกอบการ

(๙) ชนิดของวัตถุดิบและสารเคมีที่ใช้ในกระบวนการผลิต และปริมาณการจัดเก็บ

- ได้แนบบัญชีรายการวัตถุดิบที่ใช้ในกระบวนการผลิต พร้อมปริมาณการจัดเก็บ
- ได้แนบบัญชีรายการสารเคมีที่ใช้ในกระบวนการผลิต พร้อมปริมาณการจัดเก็บ

(๑๐) ชนิดของเครื่องจักรที่ใช้ในกระบวนการผลิต

- ได้แนบบัญชีรายการชนิดของเครื่องจักรที่ใช้ในกระบวนการผลิต พร้อมจำนวน

(๑๑) แผนที่หรือภาพถ่ายทางอากาศแสดงที่ตั้ง อาณาเขต และการใช้ที่ดินโดยรอบสถานประกอบการ ในรัศมี ๑ กิโลเมตร

- ได้แนบแผนที่หรือภาพถ่ายทางอากาศแสดงที่ตั้ง อาณาเขต และการใช้ที่ดินโดยรอบสถานประกอบการ ในรัศมี ๑ กิโลเมตร

สถานที่
วัด

พื้นที่ถมย

วงน้ำที่ตก

ถนน
↓

* อู่เรือพลทอชง
1

(๑๒) แผนผังภาพรวมของกระบวนการผลิตและผลิตภัณฑ์

- ได้แนบแผนผังภาพรวมของกระบวนการผลิตและผลิตภัณฑ์

ส่วนที่ ๒ รายการตรวจสอบสถานประกอบการ				
ลำดับ	รายการตรวจสอบ	การดำเนินการ		หลักฐานประกอบ
		ใช่	ไม่ใช่	
๑	สถานที่ตั้งและลักษณะอาคาร			
๑.๑	สถานประกอบการตั้งอยู่ห่างจากศาสนสถาน โรงพยาบาลสถานศึกษา สถานเลี้ยงเด็ก สถานดูแลผู้สูงอายุหรือผู้ป่วยพักฟื้นหรือผู้พิการ หรือสถานที่อื่นใดที่ต้องมีการคุ้มครองสุขภาพของประชาชนเป็นพิเศษ		✓	
๑.๒	อาคารมีความมั่นคง แข็งแรง และเหมาะสมที่จะประกอบกิจการ ตามกฎหมายว่าด้วยการควบคุมอาคารและกฎหมายอื่นที่เกี่ยวข้อง	✓		
๑.๓	อาคารมีทางหนีไฟ บันไดหนีไฟ หรือทางออกฉุกเฉินพร้อมแผนผังแสดง โดยต้องมีแสงสว่างเพียงพอและมีป้ายหรือเครื่องหมายแสดงชัดเจน และทางออกฉุกเฉินมีไฟส่องสว่างฉุกเฉินเมื่อระบบไฟฟ้าปกติขัดข้อง ทั้งนี้ มีลักษณะตามกฎหมายว่าด้วยการควบคุมอาคารและกฎหมายอื่นที่เกี่ยวข้อง	✓		
๑.๔	อาคารมีระบบการจัดแสงสว่างและการระบายอากาศที่เป็นไปตามกฎหมายว่าด้วยการควบคุมอาคารและกฎหมายอื่นที่เกี่ยวข้อง	✓		
๑.๕	อาคารมีห้องน้ำและห้องส้วม ตามแบบและจำนวนที่กำหนดในกฎหมายว่าด้วยการควบคุมอาคารและกฎหมายอื่นที่เกี่ยวข้องและมีการดูแลรักษาความสะอาดให้อยู่ในสภาพที่ถูกต้องลักษณะเป็นประจำทุกวัน	✓		
๒	การสุขาภิบาลในสถานประกอบการ			
๒.๑	สถานประกอบการมีภาชนะบรรจุ หรือภาชนะรองรับมูลฝอยที่ถูกสุขลักษณะ เหมาะสมและเพียงพอกับประเภทและปริมาณของมูลฝอย รวมทั้งมีการทำความสะอาดภาชนะบรรจุหรือภาชนะรองรับ และบริเวณที่เก็บภาชนะนั้นอยู่เสมอ	✓		เก็บขนโดย เทศบาล พร:
๒.๒	สถานประกอบการมีการกำจัดมูลฝอย <input checked="" type="checkbox"/> ไม่ได้กำจัดเอง <input type="checkbox"/> มีการกำจัดมูลฝอยเองและได้รับความเห็นชอบจากเจ้าพนักงานท้องถิ่นซึ่งดำเนินการได้ถูกต้องตามข้อบัญญัติของท้องถิ่น และกฎหมายที่เกี่ยวข้อง			

ส่วนที่ ๒ รายการตรวจสอบสถานประกอบกิจการ				
ลำดับ	รายการตรวจสอบ	การดำเนินการ		หลักฐานประกอบ
		ใช่	ไม่ใช่	
๒.๓	สถานประกอบกิจการมีการป้องกันและกำจัดแมลงและสัตว์ที่เป็นพาหะนำโรคให้ถูกต้องตามหลักวิชาการ	✓		
๒.๔	สถานประกอบกิจการมีโรงอาหารหรือห้องครัวที่จัดไว้สำหรับการประกอบอาหาร การปรุงอาหาร หรือการเสิร์ฟอาหารสำหรับผู้ปฏิบัติงานและดำเนินการให้ถูกต้องตามหลักสุขาภิบาลอาหารและตามข้อบัญญัติของท้องถิ่น		✓	
๒.๕	สถานประกอบกิจการจัดวางสิ่งของให้เป็นระเบียบเรียบร้อยปลอดภัย เป็นสัดส่วน และดูแลรักษาความสะอาดให้ถูกต้องตามสุขลักษณะและอนามัยเพื่อให้เกิดความปลอดภัย และไม่ก่อให้เกิดเหตุรำคาญหรือเป็นอันตรายต่อสุขภาพ	✓		
๒.๖	สถานประกอบกิจการจัดให้มีน้ำดื่มสะอาดที่มีคุณภาพไม่ต่ำกว่าเกณฑ์คุณภาพน้ำบริโภคของกรมอนามัยสำหรับผู้ปฏิบัติงานอย่างเพียงพอทุกวัน รวมทั้งจัดให้มีภาชนะรองรับน้ำดื่มที่สะอาดและปราศจากสิ่งปนเปื้อนที่อาจเป็นอันตรายต่อสุขภาพ และสถานที่ตั้งน้ำดื่มและลักษณะการนำน้ำมาดื่มต้องไม่เกิดการปนเปื้อนจากสิ่งสกปรกหรือสิ่งที่เป็นอันตรายต่อสุขภาพ	✓		
๒.๗	สถานประกอบกิจการมีน้ำใช้ที่มีปริมาณและคุณภาพเหมาะสมต่อการประกอบกิจการ(ไม่รวมถึงน้ำที่ใช้ในกระบวนการผลิต)	✓		
๓	การควบคุมสารอันตรายและมลพิษที่อาจเกิดจากการประกอบกิจการ			
๓.๑	มลพิษทางน้ำ <input checked="" type="checkbox"/> ไม่มีมลพิษทางน้ำ <input type="checkbox"/> มีมลพิษทางน้ำ โดยมีแนวทาง ดังนี้ (๑) มีบ่อดักไขมัน (๒) มีระบบบำบัดน้ำเสีย (๓) มีการระบายน้ำทิ้ง (๔) มีระบบระบายน้ำฝน (๕) อื่นๆ ระบุ			

ส่วนที่ ๒ รายการตรวจสอบสถานประกอบกิจการ				
ลำดับ	รายการตรวจสอบ	การดำเนินการ		หลักฐานประกอบ
		ใช่	ไม่ใช่	
๓.๒	มลพิษทางอากาศ <input checked="" type="checkbox"/> ไม่มีมลพิษทางอากาศ <input type="checkbox"/> มีมลพิษทางอากาศ โดยมีแนวทาง ดังนี้ ๑) มีระบบบำบัดมลพิษทางอากาศ ๒) มีการระบายอากาศ ๓) อื่นๆ ระบุ _____ _____			
๓.๓	มลพิษทางเสียง <input checked="" type="checkbox"/> ไม่มีมลพิษทางเสียง <input type="checkbox"/> มีมลพิษทางเสียง โดยมีแนวทาง ดังนี้ (๑) ตันกำเนิดเสียง (๒) ทางผ่านของเสียง (๓) อื่นๆ ระบุ _____ _____			
๓.๔	ความสั่นสะเทือน <input checked="" type="checkbox"/> ไม่มี ความสั่นสะเทือน <input type="checkbox"/> มีความสั่นสะเทือน โดยมีแนวทาง ดังนี้ _____ _____ _____			
๓.๕	ของเสียอันตราย <input checked="" type="checkbox"/> ไม่มีของเสียอันตราย <input type="checkbox"/> มีมูลฝอยที่ปนเปื้อนสารพิษ ของเสียอันตราย โดยมี แนว ทางการจัดการ ดังนี้ (๑) รวบรวม จัดเก็บ (๒) กำจัด (๓) อื่นๆ ระบุ _____ _____			

ส่วนที่ ๒ รายการตรวจสอบสถานประกอบกิจการ				
ลำดับ	รายการตรวจสอบ	การดำเนินการ		หลักฐานประกอบ
		ใช่	ไม่ใช่	
๓.๖	วัตถุอันตราย <input checked="" type="checkbox"/> ไม่มีวัตถุอันตราย <input type="checkbox"/> มีวัตถุอันตราย โดยมีการจัดการ ดังนี้ (๑) รวบรวม จัดเก็บ (๒) กำจัด (๓) อื่นๆ ระบุ _____ _____			
๔	ความปลอดภัย อาชีวอนามัย และสุขภาพของผู้ปฏิบัติงาน			
๔.๑	ความปลอดภัยของอุปกรณ์ เครื่องมือ หรือเครื่องจักร			
	(๑) สถานประกอบกิจการมีการใช้อุปกรณ์ เครื่องมือ หรือเครื่องจักรที่มีสภาพที่ปลอดภัยสำหรับการใช้งาน ในสถานประกอบกิจการ และมีการติดตั้งในลักษณะที่ แข็งแรง มั่นคงและปลอดภัย	✓		
	(๒) การจัดวางหรือการจัดเก็บอุปกรณ์ เครื่องมือ หรือเครื่องจักรต้องเป็นระเบียบไม่กีดขวางทางเดินและ การปฏิบัติงาน และต้องมีการดูแล ตรวจสอบและ บำรุงรักษาให้อยู่ในสภาพดีตลอดเวลา	✓		
	(๓) มีระบบป้องกันอันตราย และป้ายคำเตือนหรือ คำแนะนำในการป้องกันอันตรายจากอุปกรณ์ เครื่องมือ เครื่องจักร หรือเตือนอันตรายจาก สภาพแวดล้อมในการทำงาน	✓		
๔.๒	อุปกรณ์คุ้มครองความปลอดภัยส่วนบุคคล			
	(๑) มีอุปกรณ์คุ้มครองความปลอดภัยส่วนบุคคลที่เหมาะสมและมีมาตรฐานสำหรับผู้ปฏิบัติงาน ตาม กฎหมายว่าด้วยความปลอดภัย อาชีวอนามัย และ สภาพแวดล้อมในการทำงาน	✓		
	(๒) มีการบำรุงรักษาอุปกรณ์คุ้มครองความปลอดภัย ส่วนบุคคลให้อยู่ในสภาพใช้งานได้อย่างปลอดภัย	✓		
	(๓) ผู้ปฏิบัติงานได้รับการฝึกอบรมเกี่ยวกับวิธีการใช้ และบำรุงรักษาอุปกรณ์คุ้มครองความปลอดภัยส่วนบุคคล	✓		

ส่วนที่ ๒ รายการตรวจสอบสถานประกอบการ				
ลำดับ	รายการตรวจสอบ	การดำเนินการ		หลักฐานประกอบ
		ใช่	ไม่ใช่	
	(๔) มีป้าย เครื่องหมาย หรือสัญลักษณ์ให้ผู้ปฏิบัติงานสวมใส่อุปกรณ์ป้องกันอันตรายส่วนบุคคลที่เหมาะสมและเห็นได้ง่าย	/		
๔.๓	การป้องกันและระงับอัคคีภัย			
	(๑) จัดให้มีระบบน้ำดับเพลิงและอุปกรณ์ประกอบเพื่อใช้ในการดับเพลิงที่สามารถดับเพลิงขั้นต้นได้อย่างเพียงพอในทุกส่วนของอาคาร โดยมีลักษณะตามกฎหมายว่าด้วยความปลอดภัยอาชีวอนามัย และสภาพแวดล้อมในการทำงาน	/		
	(๒) จัดให้มีเครื่องดับเพลิงแบบเคลื่อนย้ายได้ โดยมีจำนวนที่เหมาะสมและติดตั้งให้เหมาะกับประเภทของเพลิง โดยเป็นไปตามกฎหมายว่าด้วยความปลอดภัย อาชีวอนามัย และสภาพแวดล้อมในการทำงาน	/		
	(๓) มีการฝึกอบรมการดับเพลิงขั้นต้นแก่ผู้ปฏิบัติงานโดยหลักเกณฑ์ วิธีปฏิบัติเป็นไปตามกฎหมายว่าด้วยความปลอดภัยอาชีวอนามัย และสภาพแวดล้อมในการทำงาน	/		
	(๔) มีแผนการฝึกซ้อมดับเพลิงและฝึกซ้อมอพยพหนีไฟ			
๔.๔	การจัดสวัสดิการและการตรวจสอบสุขภาพของผู้ปฏิบัติงาน			
	(๑) มีสวัสดิการให้แก่ผู้ปฏิบัติงานอย่างเหมาะสมและเพียงพอตามที่กำหนดในกฎหมายที่เกี่ยวข้อง	/		
	(๒) มีการตรวจสอบสุขภาพผู้ปฏิบัติงานตามกฎหมายว่าด้วยความปลอดภัยอาชีวอนามัย และสภาพแวดล้อมในการทำงานหรือตรวจสอบสุขภาพตามหลักเกณฑ์ที่กระทรวงสาธารณสุขประกาศกำหนด	/		
๕	ความรับผิดชอบต่อสังคม			
๕.๑	มีช่องทางรับเรื่องร้องเรียน พร้อมทั้งระบบการบันทึกข้อมูลและวิธีการแก้ไขเรื่องร้องเรียน			
๕.๒	กิจกรรมความรับผิดชอบต่อสังคม (ถ้ามี)			
คำรับรองของผู้ขออนุญาต <input checked="" type="checkbox"/> ข้อมูลที่ให้ไว้และเอกสารหลักฐานประกอบ เป็นข้อมูลล่าสุดที่ถูกต้องเป็นจริงทุกประการ		ลายมือชื่อ <u>ชานะลาวัลย์ ก่อทอง</u> ผู้ขออนุญาต ชื่อ-สกุล _____ (ตัวบรรจง) วันที่ _____		



ตราประทับที่ดิน

พ.ร.บ. ๒๕

เลขที่ดิน ๒๕๐

หน้าสำรวจ ๒๕๒๔

ตำบล ห้วยทราย

โฉนดที่ดิน

เลขที่ ๕๒๐๓๔

เนื้อที่ ๕๒๐ ไร่ ๓๒

ตำบล ห้วยทราย

จังหวัด ชลบุรี

โฉนดที่ดิน

เป็นหนังสือสำคัญแสดงกรรมสิทธิ์

ออกโดยอาศัยอำนาจตามประมวลกฎหมายที่ดิน

โฉนดที่ดินเลขที่ ๕๒๐๓๔ ตำบล ห้วยทราย อำเภอ ห้วยทราย จังหวัด ชลบุรี

โฉนดที่ดินเลขที่ ๕๒๐๓๔ ตำบล ห้วยทราย อำเภอ ห้วยทราย จังหวัด ชลบุรี

โฉนดที่ดินเลขที่ ๕๒๐๓๔ ตำบล ห้วยทราย อำเภอ ห้วยทราย จังหวัด ชลบุรี

ราคาประเมินในคราว ๑,๕๐๐๐

รูปแปลง

ราคาประเมิน ๑,๕๐๐๐

ขอรับรองเป็นหลักฐาน

ที่โฉนดที่ดินเลขที่

๕๒๐๓๔

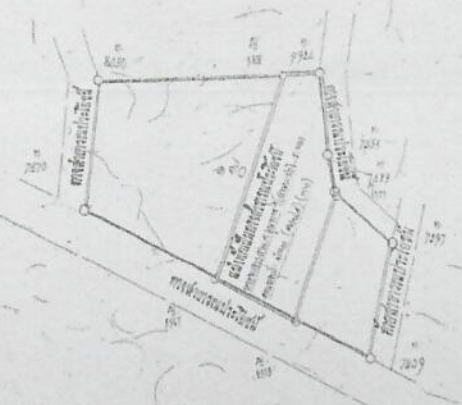

๒๕๒๕
๗-๘-๒๕๓๓
๒๕๓๓

๒๕๓๓
๗-๘-๒๕๓๓
๒๕๓๓



บัตรประจำตัวประชาชน Thai National ID Card
 เลขประจำตัวประชาชน Identification Number **3 2099 00193 17 5**

ชื่อตัวและชื่อสกุล **นาย ธนรัชต์ ชูติรัตน์**



Name **Mr. Thanarach**

Last name **Chutirat**

เกิดวันที่ **21 ก.พ. 2510**

Date of Birth **21 Feb. 1967**

ศาสนา **พุทธ**



ที่อยู่ **06/00 ซ.พหลโยธินสาม ต.บางปลาสร้อย**
อ.เมืองชลบุรี จ.ชลบุรี

20 ธ.ค. 2565

วันออกบัตร

20 Dec. 2022

Date of Issue



20 ก.พ. 2574

วันบัตรหมดอายุ

20 Feb. 2031

Date of Expiry

2007-03-12261355

รายการเกี่ยวกับบ้าน		เล่มที่ 1
เลขรหัสประจำบ้าน	2007-080017-1	สำนักทะเบียน อำเภอศรีราชา
รายการที่อยู่	306/6 หมู่ที่ 8	
ตำบลบางพระ อำเภอศรีราชา จังหวัดชลบุรี		
ชื่อหมู่บ้าน		ชื่อบ้าน
ประเภทบ้าน	บ้าน	ลักษณะบ้าน ดึกเดี่ยว 1 ชั้น
วันเดือนปีที่กำหนดบ้านเลขที่	11 กันยายน 2555	
ขอเลขที่บ้านตามคำร้องที่	332 / 2555	ลงชื่อ  นายทะเบียน
ตามใบอนุญาตเลขที่	100 / 2555	(น.ส. สวีวรรณ โขมถาวร)
ลงวันที่	29 ส.ค. 2555	วันเดือนปีที่พิมพ์ทะเบียนบ้าน 11 กันยายน 2555
เจ้าของอาคาร	น.ส. วิมลสาร คุ้มทอง	

สำนักงาน
 ราชภัฏวชิรฯ ก่อตั้ง

บัตรประจำตัวประชาชน Thai National ID Card
 เลขประจำตัวประชาชน Identification Number **1022 00641 24 2**
 น.ส. พันธ์ลาวัลย์ โคชารัง
 Name Miss Ratsanaserawan
 Last name **Kocharang**
 เกิดวันที่ **8 ก.ค. 2516**
 Date of Birth **8 Jul. 1973**
 ศาสนา พุทธ
 ที่อยู่ 306/2 หมู่ที่ 8 ต.บางพระ
 อ.ศรีราชา จ.ชลบุรี
 28 มี.ค. 2561 วันออกบัตร
 28 Mar. 2018 Date of Issue
 (เจ้าพนักงานสอบสวน)
 เจ้าพนักงานสอบสวน
 7 ก.ค. 2569 วันบัตรหมดอายุ
 7 Jul. 2026 Date of Expire
 2097-03-03281318



นางสาวพันธ์ลาวัลย์ โคชารัง
 เจ้าพนักงานสอบสวน

รายการเกี่ยวกับบ้าน

เล่มที่ 1

เลขรหัสประจำบ้าน 2007-099910-4

สำนักทะเบียน อำเภอศรีราชา

รายการที่อยู่ 385/13 หมู่ที่ 8 ตำบลบางพระ
อำเภอศรีราชา จังหวัดชลบุรี

ชื่อหมู่บ้าน

ชื่อบ้าน

ประเภทบ้าน บ้าน

ลักษณะบ้าน ตึกเดี่ยว 1 ชั้น

วันเดือนปีที่กำหนดบ้านเลขที่ 14 สิงหาคม 2562

ขอเลขที่บ้านตามคำร้องที่ 542/2562

ลงชื่อ

นายทะเบียน

ตามใบอนุญาตเลขที่ 116/2561

(น.ส. ปัญจรัตน์ รวิวัฒน์ช่วงษ์)

ลงวันที่ 14 ส.ค. 2562

วันเดือนปีที่พิมพ์ทะเบียนบ้าน 14 สิงหาคม 2562

เจ้าของอาคาร ทนายวิชาญ ก่อเจริญ

เล่มที่ 1

รายการบุคคลในบ้านของเลขรหัสประจำบ้าน 2007-099910-4

ลำดับที่ 1

ชื่อ น.ส.รัศมีลาวีลย์ ก่อเจริญ

สัญชาติ ไทย

เพศหญิง

เลขประจำตัวประชาชน 3-1022-00641-24-2 สถานภาพ เจ้าบ้าน

เกิดเมื่อ 8 ก.ค. 2516

มารดาผู้ให้กำเนิด ชื่อ เล็ก

สัญชาติ ไทย

บิดาผู้ให้กำเนิด ชื่อ ประยุทธ์

สัญชาติ ไทย

* มาจาก 306/2 หมู่ที่ 8 ต.บางพระ

อ.ศรีราชา จ.ชลบุรี เมื่อ 14 ส.ค. 2562

(น.ส. ปัญจรัตน์ รวิวัฒน์ช่วงษ์)

** ไปที่

สำนักงานเขต

อ.ศรีราชา ก่อเจริญ

นายทะเบียน



ใบอนุญาต ประกอบกิจการที่เป็นอันตรายต่อสุขภาพ

เล่มที่ 1 เลขที่ 34 ปี 2567

อนุญาตให้ บุคคลธรรมดา มีดีบุคคล ชื่อ นายศักดิ์มงคลย์ ก่อเจริญ อายุ 51 ปี
สัญชาติ ไทย เลขประจำตัวประชาชนเลขที่ 3102200641242 อยู่บ้าน/สำนักงานเลขที่
306/2 ตรอก/ซอย - ถนน -
หมู่ที่ 8 ตำบล/แขวง หนองปรือ อำเภอ ศรีราชา
จังหวัด ชลบุรี โทรศัพท์ 083-5861576 โทรสาร -

ชื่อ 1 ประกอบกิจการที่เป็นอันตรายต่อสุขภาพ ประเภท การซ่อม/การรีดสี, เครื่องจักร
ลำดับที่ 70177 ค่าธรรมเนียม 400 บาท ใบเสร็จรับเงินเลขที่ 1
เลขที่ 3 ลงวันที่ 18 เดือน กุมภาพันธ์ พ.ศ. 2567 โดยใช้ชื่อ
สถานประกอบการว่า อ.พีพรพลการ ชั้นที่ประกอบกิจการ 102 ตารางเมตร
กำลังเครื่องจักร - แรงม้า จำนวนคอนกรีต 0 คน ตั้งอยู่ ณ เลขที่
306/6 หมู่ที่ 8 ตรอก/ซอย - ถนน -
ตำบล หนองปรือ อำเภอ ศรีราชา จังหวัด ชลบุรี
โทรศัพท์ 083-5861576 โทรสาร -

ข้อ 2 ผู้ได้รับใบอนุญาต ต้องปฏิบัติตามเงื่อนไขโดยเฉพาะ ดังต่อไปนี้

- (1) ด้านภาคก่อสร้าง
- (2) ช่างสี/ช่างรีดสี ก่อเจริญ

ใบอนุญาตฉบับนี้ให้ใช้ได้จนถึงวันที่ 17 เดือน กุมภาพันธ์ พ.ศ. 2568



ผู้ได้รับใบอนุญาต นายศักดิ์มงคลย์ ก่อเจริญ
นางสาววิไลวัลย์ นิกุลพงศ์
นายกองศักดิ์ นพวงสุพันธ์
ผู้อำนวยการส่วนควบคุมและบริหารส่วนตำบล ปฏิบัติราชการแทน
เจ้าพนักงานท้องถิ่น



ใบเสร็จรับเงิน

เลขที่ RCPT-00876/69

วันที่ 7 เมษายน 2569

เทศบาลเมืองบางพระ อำเภอศรีราชา จังหวัดชลบุรี

ได้รับเงินจาก น.ส.รัศมีลาวัลย์ ก่อเจริญ

ลำดับ	รายการ	จำนวนเงิน (บาท)	หมายเหตุ
1	ค่าธรรมเนียมเก็บและขนมูลฝอย	480.00	ตค.68-กย.69
	ที่อยู่ 306/2 ม.8 ม.- ช.- ถ- ต.บางพระ อ.ศรีราชา จ.ชลบุรี		
	รวมเงิน	480.00	
ตัวอักษร (สี่ร้อยแปดสิบบาทถ้วน)			

ไว้เป็นการถูกต้องแล้ว

ลงชื่อ ผู้รับเงิน

(นางอังคณา สมหมาย)

เจ้าพนักงานจัดเก็บรายได้

