



บันทึกข้อความ

ส่วนราชการ กองสาธารณสุขและสิ่งแวดล้อม ฝ่ายส่งเสริมสิ่งแวดล้อม

ที่ ๓๓๐/๒๕๖๙

วันที่ ๙ เมษายน ๒๕๖๙

เรื่อง การขอพิจารณากำหนดกลุ่มเป้าหมายและปิดประกาศประชาสัมพันธ์ การรับฟังความคิดเห็นของประชาชนที่เกี่ยวข้องฯ ของร้านไพบูลย์ไดนาโม-แอร์

เรียน นายกเทศมนตรีเมืองบางพระ (เจ้าพนักงานท้องถิ่น)

เรื่องเดิม

๑. ตามที่ประกาศกระทรวงสาธารณสุข เรื่อง หลักเกณฑ์ในการรับฟังความคิดเห็นของประชาชนที่เกี่ยวข้อง พ.ศ. ๒๕๖๑ เพื่อเป็นการป้องกันผลกระทบต่อสิ่งแวดล้อมและสุขภาพอนามัยของประชาชน มีผลบังคับใช้กับผู้ประกอบการรายใหม่ที่ขออนุญาตหลังวันที่ ๑๙ มิถุนายน ๒๕๖๒ และประกาศกระทรวงสาธารณสุข เรื่อง กำหนดประเภทหรือขนาดของกิจการและหลักเกณฑ์ วิธีการ และเงื่อนไข ที่ผู้ขออนุญาตจะต้องดำเนินการก่อนการพิจารณาออกใบอนุญาต พ.ศ. ๒๕๖๑ และ นั้น

๒. ข้อบัญญัติองค์การบริหารส่วนตำบลบางพระ เรื่อง กิจการที่เป็นอันตรายต่อสุขภาพ พ.ศ. ๒๕๖๔

ข้อเท็จจริง

๑. นายไพบูลย์ ผสมทรัพย์ ประกอบกิจการ การซ่อมปรับแต่งเครื่องยนต์ เครื่องจักร เครื่องกล ระบบไฟฟ้า ระบบอากาศ หรืออุปกรณ์ที่เป็นส่วนประกอบของรถยนต์ เครื่องจักรหรือเครื่องกล กิจการลำดับที่ ๗(๓) ตั้งอยู่เลขที่ ๑๐๒/๑๖ หมู่ที่ ๙ ตำบลบางพระ อำเภอศรีราชา จังหวัดชลบุรี ดำเนินการยื่นเอกสารขอพิจารณากำหนดกลุ่มเป้าหมายและปิดประกาศประชาสัมพันธ์ การรับฟังความคิดเห็นของประชาชนที่เกี่ยวข้องตามพระราชบัญญัติการสาธารณสุข พ.ศ. ๒๕๓๕ (แบบ คห.๑) เพื่อประกอบการยื่นคำขอรับใบอนุญาตประกอบกิจการที่เป็นอันตรายต่อสุขภาพ ตามข้อบัญญัติองค์การบริหารส่วนตำบลบางพระ เรื่อง กิจการที่เป็นอันตรายต่อสุขภาพ พ.ศ. ๒๕๖๔ โดยได้กำหนดกลุ่มเป้าหมายการรับฟังความคิดเห็นของประชาชนที่เกี่ยวข้อง (แบบ คห.๒) โดยประชาชนที่อาศัยอยู่ใกล้กับสถานประกอบการห่างออกไปภายใน ๑๐๐ เมตร จำนวน ๔ คริวเรือน ๑๐๐-๕๐๐ เมตร จำนวน ๖ คริวเรือน รวมทั้งสิ้น ๑๐ คริวเรือน

๒. ได้พิจารณากลุ่มเป้าหมายในการรับฟังความคิดเห็นของประชาชน จากการลงพื้นที่สำรวจและสอบถามจากผู้นำท้องที่ นายอนันต์ กระจ่างทอง ตำแหน่ง สารวัตรกำนัน เห็นว่ากลุ่มเป้าหมายดังกล่าวที่ทางผู้ประกอบการกำหนดมีความเหมาะสม

ระเบียบ/กฎหมาย

๑. พระราชบัญญัติการสาธารณสุข พ.ศ. ๒๕๓๕ และที่แก้ไขเพิ่มเติม

มาตรา ๓๓ เมื่อพ้นกำหนดเก้าสิบวันนับแต่วันที่ข้อบัญญัติท้องถิ่นตามมาตรา ๓๒ (๑) ใช้บังคับห้ามมิให้ผู้ใดดำเนินกิจการตามประเภทที่มีข้อบัญญัติท้องถิ่นกำหนดให้เป็นกิจการที่ต้องมีการควบคุมตามมาตรา ๓๒ (๑) ในลักษณะที่เป็นการค้า เว้นแต่จะได้รับใบอนุญาตจากเจ้าพนักงานท้องถิ่นตามมาตรา ๕๖

มาตรา ๕๔ วรรค ๒ เพื่อประโยชน์ในการป้องกันเหตุรำคาญหรือผลกระทบต่อสภาวะความเป็นอยู่ที่เหมาะสมกับการดำรงชีพของประชาชน ชุมชน หรือสิ่งแวดล้อม ให้รัฐมนตรีโดยคำแนะนำของคณะกรรมการมีอำนาจประกาศในราชกิจจานุเบกษา กำหนดประเภทหรือขนาดของกิจการหลักเกณฑ์ในการรับฟังความคิดเห็นของประชาชนที่เกี่ยวข้องรวมทั้งกำหนดหลักเกณฑ์ วิธีการ และเงื่อนไขที่ผู้ขออนุญาตจะต้องดำเนินการก่อนการพิจารณาออกใบอนุญาตตามวรรคหนึ่ง

๒. ประกาศกระทรวงสาธารณสุข เรื่อง กิจการที่เป็นอันตรายต่อสุขภาพ พ.ศ. ๒๕๕๘

๓. ประกาศกระทรวงสาธารณสุข เรื่อง กำหนดประเภทหรือขนาดของกิจการและหลักเกณฑ์วิธีการ และเงื่อนไข ที่ผู้ขออนุญาตจะต้องดำเนินการก่อนการพิจารณาออกใบอนุญาต พ.ศ. ๒๕๖๑

ฯลฯ

ข้อ ๔ ประเภทหรือขนาดของกิจการที่ผู้ขออนุญาตจะต้องดำเนินการก่อนการพิจารณาออกใบอนุญาต ตามเอกสารแนบท้ายประกาศ ๑

ข้อ ๕ ให้ผู้ขออนุญาตประกอบกิจการตามข้อ ๔ ยื่นคำขอรับใบอนุญาตพร้อมเอกสารเพื่อประกอบการพิจารณาอนุญาตของราชการส่วนท้องถิ่น ดังนี้

(๑) แบบรายการตรวจสอบตามหลักเกณฑ์ และเงื่อนไขที่ผู้ขออนุญาตจะต้องดำเนินการก่อนการพิจารณาออกใบอนุญาต ตามเอกสารแนบท้ายประกาศ ๒

(๒) แบบสรุปผลการรับฟังความคิดเห็นของประชาชนที่เกี่ยวข้อง ตามประกาศกระทรวงสาธารณสุข ว่าด้วยหลักเกณฑ์ในการรับฟังความคิดเห็นของประชาชนที่เกี่ยวข้อง

ฯลฯ

เอกสารแนบท้ายประกาศ ๑ ประเภทหรือขนาดของกิจการที่ผู้ขอจะต้องดำเนินการก่อนการพิจารณาออกใบอนุญาต

๔. ประกาศกระทรวงสาธารณสุข เรื่อง หลักเกณฑ์ในการรับฟังความคิดเห็นของประชาชนที่เกี่ยวข้อง พ.ศ. ๒๕๖๑

ฯลฯ

ข้อ ๔ หลักเกณฑ์ในการรับฟังความคิดเห็นของประชาชนที่เกี่ยวข้อง ให้ดำเนินการดังต่อไปนี้

ฯลฯ

(ค) การกำหนดกลุ่มเป้าหมายในการรับฟังความคิดเห็นของประชาชนที่เกี่ยวข้อง โดยเจ้าพนักงานท้องถิ่นพิจารณาความเหมาะสมก่อนดำเนินการ

ข้อพิจารณา

กองสาธารณสุขและสิ่งแวดล้อม ตรวจสอบเอกสารของร้านไพบูลย์ไดนาโม-แอร์ ถูกต้อง ครบถ้วน เห็นควรดำเนินการ ดังนี้

๑. เห็นควรพิจารณากำหนดกลุ่มเป้าหมายและปิดประกาศประชาสัมพันธ์การรับฟังความคิดเห็นของประชาชนที่เกี่ยวข้องตามพระราชบัญญัติการสาธารณสุข พ.ศ.๒๕๓๕ ตามแบบ คท.๑

๒. เห็นควรให้ผู้ประกอบการดำเนินการรับฟังความคิดเห็นของประชาชน ตามประกาศรับฟังความคิดเห็นของประชาชนที่เกี่ยวข้อง ตามพระราชบัญญัติการสาธารณสุข พ.ศ.๒๕๓๕ ตามแบบ คท.๓ เพื่อให้เป็นไปตามประกาศกระทรวงสาธารณสุข และเป็นมาตรการป้องกันการเกิดเหตุรำคาญ เรื่องร้องเรียน และผลกระทบต่อสุขภาพอนามัยของประชาชนจากการประกอบกิจการ

จึงเรียนมาเพื่อโปรดพิจารณาอนุมัติ

ไพบูลย์ไดนาโม-แอร์



นางจตุพร หงษ์ขลุ่ย

ผู้อำนวยการกองสาธารณสุขและสิ่งแวดล้อม

๑ เมษายน ๖๖



(นางสาวจุกัญญา ฉายวัฒน์)

เจ้าพนักงานสาธารณสุขปฏิบัติงาน



(นายธีระวัฒน์ ศรีสุวรรณ)

หัวหน้าฝ่ายส่งเสริมสิ่งแวดล้อม

๑ เมษายน ๖๖



พันจ่าโท

(ธงไชย พงสุภา)

รองปลัดเทศบาล รักษาราชการแทน

ปลัดเทศบาล ปฏิบัติหน้าที่

นายกเทศมนตรีเมืองบางพระ

๑๐ เม.ย. ๒๕๖๖

คำขอพิจารณาการกำหนดกลุ่มเป้าหมายและปิดประกาศประชาสัมพันธ์
การรับฟังความคิดเห็นของประชาชนที่เกี่ยวข้อง
ตามพระราชบัญญัติการสาธารณสุข พ.ศ.2535

เขียนที่... เทศบาลเมืองบางพระวันที่... 8 สิงหาคม 2564ข้าพเจ้า นาย/นาง/นางสาว ไพมณีย์ พลัมทรัพย์ เป็นบุคคลธรรมดา อายุ 60 ปี สัญชาติ ไทย อยู่บ้านเลขที่ 102/16 หมู่ที่ 9ต.รอก/ซอย.....ถนน สุขุมวิท ตำบล/แขวง บางพระอำเภอ/เขต ศรีราชา จังหวัด ชลบุรี โทรศัพท์ 081-7959328 โทรสาร -บัตรประจำตัวประชาชน เลขที่ 3-2006-00791-44-3 เป็นนิติบุคคล ประเภท.....จดทะเบียนเมื่อ.....

มีสำนักงานอยู่เลขที่.....หมู่ที่.....ต.รอก/ซอย.....ถนน.....

ตำบล/แขวง.....อำเภอ/เขต.....จังหวัด.....

โทรศัพท์.....โทรสาร.....E-mail.....

ประกอบกิจการ.....

มีความประสงค์ ขอพิจารณาการกำหนดกลุ่มเป้าหมายในการรับฟังความคิดเห็นของประชาชนที่เกี่ยวข้อง ขอปิดประกาศประชาสัมพันธ์การรับฟังความคิดเห็นของประชาชนที่เกี่ยวข้อง

และได้แนบเอกสารประกอบการพิจารณา คือ

() แบบกำหนดกลุ่มเป้าหมายในการรับฟังความคิดเห็นของประชาชนที่เกี่ยวข้อง (แบบ คท.2)() ประกาศรับฟังความคิดเห็นของประชาชนที่เกี่ยวข้อง (แบบ คท.3)

() อื่นๆ (ระบุ).....

ลงชื่อ..... ไพมณีย์ พลัมทรัพย์(นางไพมณีย์ พลัมทรัพย์)

ความเห็นของเจ้าพนักงานท้องถิ่น

 กลุ่มเป้าหมายเหมาะสมตามที่เสนอ กลุ่มเป้าหมายเหมาะสม โดยมีเงื่อนไขเพิ่มเติม ดังนี้ ให้ปิดประกาศได้ ณ สำนักงาน เทศบาลเมืองบางพระ และ ที่ตั้งของกิจการลงชื่อ..... จันทิมา วัฒนศิริ(จันทิมา วัฒนศิริ)

รองปลัดเทศบาล รักษาราชการแทน

ปลัดเทศบาล ปฏิบัติหน้าที่

นายกเทศมนตรีเมืองบางพระ

แบบกำหนดกลุ่มเป้าหมายในการรับฟังความคิดเห็นของประชาชนที่เกี่ยวข้อง

- 1) วิธีการรับฟังความคิดเห็น คือ..... สัมภาษณ์บุคคล
- 2) กลุ่มเป้าหมายในการรับฟังความคิดเห็น ได้แก่
- 2.1) ผู้อยู่อาศัยติดกับอาณาบริเวณของสถานประกอบการ (ควรรับฟังความคิดเห็นให้ครบทุกครัวเรือน)
จำนวน..... 10(ระบุจำนวนคน หรือ จำนวนครัวเรือน)
- 2.2) ผู้อยู่อาศัยที่อยู่ใกล้กับสถานประกอบการห่างออกไป ที่คาดว่าจะได้รับความเดือดร้อนรำคาญ
หรือผลกระทบต่อสภาวะความเป็นอยู่ที่เหมาะสมกับการดำรงชีพ (พิจารณาให้เหมาะสม

ตาม

ลักษณะความรุนแรงของผลกระทบที่อาจเกิดขึ้น)

รัศมี	ภายใน 100 เมตร	100-500 เมตร	0.5-1 กิโลเมตร	1 กิโลเมตรขึ้นไป
จำนวนคน <u>4</u> <u>6</u>

2.3) กลุ่มอ่อนไหว

- ศาสนสถาน ได้แก่..... -
- โรงพยาบาล ได้แก่..... -
- สถานศึกษา ได้แก่..... -
- สถานเลี้ยงเด็ก ได้แก่..... -
- สถานดูแลผู้สูงอายุหรือผู้ป่วยพักฟื้นหรือผู้พิการ ได้แก่..... -
- สถานที่ราชการ หน่วยงานของรัฐ หรือรัฐวิสาหกิจ ได้แก่..... -

ประกาศรับฟังความคิดเห็นของประชาชนที่เกี่ยวข้อง
ตามพระราชบัญญัติการสาธารณสุข พ.ศ.2535

ข้าพเจ้า..... นายพงษ์พลชัย นิสิตการุญย์
 ประสงค์จะประกอบกิจการ..... ทท.คอม ทท.ปริมณฑล (ขอนแก่น) (โหนดนาโหล - แอร์)
 เป็นกิจการตามประกาศกระทรวงสาธารณสุข เรื่อง กำหนดประเภทหรือขนาดของกิจการ และหลักเกณฑ์ วิธีการ
 และเงื่อนไขที่ผู้ขออนุญาตจะต้องดำเนินการก่อนพิจารณาออกใบอนุญาต พ.ศ.2561 จึงประสงค์จะรับฟังความคิดเห็น
 ของประชาชนตามประกาศกระทรวงสาธารณสุข เรื่อง หลักเกณฑ์ในการรับฟังความคิดเห็นของประชาชน
 ที่เกี่ยวข้อง พ.ศ.2561 เพื่อประกอบการยื่นขอรับใบอนุญาต โดยจะดำเนินการรับฟังความคิดเห็น ด้วยวิธี.....
สัมภาษณ์จากบุคคล
 ในวันที่..... เวลา..... น. ณ.....
 รายละเอียดการประกอบกิจการและข้อมูลประกอบการรับฟังความคิดเห็นปรากฏตามเอกสารที่แนบมาพร้อมประกาศนี้
 และสามารถ Download ได้ที่.....
 อนึ่ง หากผู้ใดประสงค์จะทราบรายละเอียดเพิ่มเติมสามารถสอบถามได้ที่.....
ทท.คอม นิสิตการุญย์
 โทรศัพท์ 092-4416659 โทรสาร..... E-mail.....

ประกาศ ณ วันที่ 10 เม.ย. 2569

(พงษ์พลชัย นิสิตการุญย์)

แบบรายการตรวจสอบตามหลักเกณฑ์ และเงื่อนไขที่ผู้ขออนุญาต
จะต้องดำเนินการก่อนการพิจารณาออกใบอนุญาต ตามข้อ ๒๘ แห่งข้อบัญญัตินี้

ส่วนที่ ๑ ข้อมูลของสถานประกอบการ

(๒) ชื่อเจ้าของสถานประกอบการ ไพฑูริย์ พงษ์ทรัพย์

(๓) วัน เดือน ปี ที่เริ่มดำเนินการ พ.ศ. ๒๕๖๑

(๔) ที่ตั้งสถานประกอบการ

เลขที่ ๑๒/๑๖ หมู่ที่ ๑ ซอย _____ ถนน สุขุมวิท

ตำบล/แขวง บางพลี อำเภอ/เขต บางพลี จังหวัด สมุทรปราการ

รหัสไปรษณีย์ ๑๐๗๐๐ โทรศัพท์ ๐๘๑-๖๖๕๙๓๒๘ โทรสาร _____

(๕) ลักษณะการประกอบการและผลิตภัณฑ์ ๐๙๒๔๔๑๖๖๕๙

ซ่อม ไซมิล-ทอร์

(๖) ขนาดพื้นที่สถานประกอบการ

๖.๑ พื้นที่ทั้งหมด _____ ไร่

๖.๒ พื้นที่ประกอบการ ๑๘ ตารางเมตร

(๗) เวลาทำงานของสถานประกอบการ

๗.๑ ส่วนงานสำนักงาน เริ่มเวลา ๘.๐๐ น. ถึง ๑๗.๐๐ น. รวม ๖ วัน/สัปดาห์

๗.๒ ส่วนงานการผลิต เริ่มเวลา _____ น. ถึง _____ น. รวม _____ วัน/สัปดาห์

๗.๓ ส่วนงานอื่นๆ (ถ้ามี) ระบุ

- ส่วนงาน _____ เริ่มเวลา _____ น. ถึง _____ น. รวม _____ วัน/สัปดาห์

- ส่วนงาน _____ เริ่มเวลา _____ น. ถึง _____ น. รวม _____ วัน/สัปดาห์

- ส่วนงาน _____ เริ่มเวลา _____ น. ถึง _____ น. รวม _____ วัน/สัปดาห์

(๘) จำนวนผู้ปฏิบัติงานประจำ

๘.๑ รวม ๑ คน

๘.๒ งานสำนักงาน ชาย ๑ คน หญิง _____ คน

๘.๓ งานการผลิต ชาย _____ คน หญิง _____ คน

๘.๔ งานอื่นๆ (ถ้ามี)

- งาน _____ ชาย _____ คน หญิง _____ คน

- งาน _____ ชาย _____ คน หญิง _____ คน

- งาน _____ ชาย _____ คน หญิง _____ คน

ส่วนที่ ๒ รายการตรวจสอบสถานประกอบกิจการ				
ลำดับ	รายการตรวจสอบ	การดำเนินการ		หลักฐานประกอบ
		ใช่	ไม่ใช่	
๑	สถานที่ตั้งและลักษณะอาคาร			
๑.๑	สถานประกอบกิจการตั้งอยู่ห่างจากศาสนสถาน โรงพยาบาลสถานศึกษา สถานเลี้ยงเด็ก สถานดูแลผู้สูงอายุหรือผู้ป่วยพักฟื้นหรือผู้พิการ หรือสถานที่อื่นใดที่ต้องมีการคุ้มครองสุขภาพของประชาชนเป็นพิเศษ	✓		
๑.๒	อาคารมีความมั่นคง แข็งแรง และเหมาะสมที่จะประกอบกิจการ ตามกฎหมายว่าด้วยการควบคุมอาคารและกฎหมายอื่นที่เกี่ยวข้อง	✓		
๑.๓	อาคารมีทางหนีไฟ บันไดหนีไฟ หรือทางออกฉุกเฉิน พร้อมแผนผังแสดง โดยต้องมีแสงสว่างเพียงพอและมีป้ายหรือเครื่องหมายแสดงชัดเจน และทางออกฉุกเฉินมีไฟส่องสว่างฉุกเฉินเมื่อระบบไฟฟ้าปกติขัดข้อง ทั้งนี้ มีลักษณะตามกฎหมายว่าด้วยการควบคุมอาคารและกฎหมายอื่นที่เกี่ยวข้อง	✓		
๑.๔	อาคารมีระบบการจัดแสงสว่างและการระบายอากาศที่เป็นไปตามกฎหมายว่าด้วยการควบคุมอาคารและกฎหมายอื่นที่เกี่ยวข้อง	✓		
๑.๕	อาคารมีห้องน้ำและห้องส้วม ตามแบบและจำนวนที่กำหนดในกฎหมายว่าด้วยการควบคุมอาคารและกฎหมายอื่นที่เกี่ยวข้องและมีการดูแลรักษาความสะอาดให้อยู่ในสภาพที่ถูกต้องลักษณะเป็นประจำทุกวัน	✓		
๒	การสุขาภิบาลในสถานประกอบกิจการ			
๒.๑	สถานประกอบกิจการมีภาชนะบรรจุ หรือภาชนะรองรับมูลฝอยที่ถูกสุขลักษณะ เหมาะสมและเพียงพอกับประเภทและปริมาณของมูลฝอย รวมทั้งมีการทำความสะอาดภาชนะบรรจุหรือภาชนะรองรับ และบริเวณที่เก็บภาชนะนั้นอยู่เสมอ	✓		
๒.๒	สถานประกอบกิจการมีการกำจัดมูลฝอย <input checked="" type="checkbox"/> ไม่ได้กำจัดเอง <input type="checkbox"/> มีการกำจัดมูลฝอยเองและได้รับความเห็นชอบจากเจ้าพนักงานท้องถิ่นซึ่งดำเนินการได้ถูกต้องตามข้อบัญญัติของท้องถิ่น และกฎหมายที่เกี่ยวข้อง	✓		

ส่วนที่ ๒ รายการตรวจสอบสถานประกอบการ				
ลำดับ	รายการตรวจสอบ	การดำเนินการ		หลักฐานประกอบ
		ใช่	ไม่ใช่	
๒.๓	สถานประกอบการมีการป้องกันและกำจัดแมลงและสัตว์ที่เป็นพาหะนำโรคให้ถูกต้องตามหลักวิชาการ	✓		
๒.๔	สถานประกอบการมีโรงอาหารหรือห้องครัวที่จัดไว้สำหรับการประกอบอาหาร การปรุงอาหาร หรือการเสิร์ฟอาหารสำหรับผู้ปฏิบัติงานและดำเนินการให้ถูกต้องตามหลักสุขาภิบาลอาหารและตามข้อบัญญัติของท้องถิ่น		✓	
๒.๕	สถานประกอบการจัดวางสิ่งของให้เป็นระเบียบเรียบร้อยปลอดภัย เป็นสัดส่วน และดูแลรักษาความสะอาดให้ถูกต้องตามสุขลักษณะและอนามัยเพื่อให้เกิดความปลอดภัย และไม่ก่อให้เกิดเหตุรำคาญหรือเป็นอันตรายต่อสุขภาพ	✓		
๒.๖	สถานประกอบการจัดให้มีน้ำดื่มสะอาดที่มีคุณภาพไม่ต่ำกว่าเกณฑ์คุณภาพน้ำบริโภคของกรมอนามัยสำหรับผู้ปฏิบัติงานอย่างเพียงพอทุกวัน รวมทั้งจัดให้มีภาชนะรองรับน้ำดื่มที่สะอาดและปราศจากสิ่งปนเปื้อนที่อาจเป็นอันตรายต่อสุขภาพ และสถานที่ตั้งน้ำดื่มและลักษณะการนำน้ำมาดื่มต้องไม่เกิดการปนเปื้อนจากสิ่งสกปรกหรือสิ่งที่เป็นอันตรายต่อสุขภาพ	✓		
๒.๗	สถานประกอบการมีน้ำใช้ที่มีปริมาณและคุณภาพเหมาะสมต่อการประกอบกิจการ(ไม่รวมถึงน้ำที่ใช้ในกระบวนการผลิต)	✓		
๓	การควบคุมสารอันตรายและมลพิษที่อาจเกิดจากการประกอบกิจการ			
๓.๑	มลพิษทางน้ำ <input checked="" type="checkbox"/> ไม่มีมลพิษทางน้ำ <input type="checkbox"/> มีมลพิษทางน้ำ โดยมีแนวทาง ดังนี้ (๑) มีบ่อดักไขมัน (๒) มีระบบบำบัดน้ำเสีย (๓) มีการระบายน้ำทิ้ง (๔) มีระบบระบายน้ำฝน (๕) อื่นๆ ระบุ			

ส่วนที่ ๒ รายการตรวจสอบสถานประกอบกิจการ				
ลำดับ	รายการตรวจสอบ	การดำเนินการ		หลักฐานประกอบ
		ใช่	ไม่ใช่	
๓.๒	มลพิษทางอากาศ <input checked="" type="checkbox"/> ไม่มีมลพิษทางอากาศ <input type="checkbox"/> มีมลพิษทางอากาศ โดยมีแนวทาง ดังนี้ ๑) มีระบบบำบัดมลพิษทางอากาศ ๒) มีการระบายอากาศ ๓) อื่นๆ ระบุ _____ _____			
๓.๓	มลพิษทางเสียง <input checked="" type="checkbox"/> ไม่มีมลพิษทางเสียง <input type="checkbox"/> มีมลพิษทางเสียง โดยมีแนวทาง ดังนี้ (๑) ต้นกำเนิดเสียง (๒) ทางผ่านของเสียง (๓) อื่นๆ ระบุ _____ _____			
๓.๔	ความสั่นสะเทือน <input checked="" type="checkbox"/> ไม่มีความสั่นสะเทือน <input type="checkbox"/> มีความสั่นสะเทือน โดยมีแนวทาง ดังนี้ _____ _____ _____			
๓.๕	ของเสียอันตราย <input checked="" type="checkbox"/> ไม่มีของเสียอันตราย <input type="checkbox"/> มีมูลฝอยที่ปนเปื้อนสารพิษ ของเสียอันตรายโดยมี แนว ทางการจัดการ ดังนี้ (๑) รวบรวม จัดเก็บ (๒) กำจัด (๓) อื่นๆ ระบุ _____ _____			

ส่วนที่ ๒ รายการตรวจสอบสถานประกอบกิจการ				
ลำดับ	รายการตรวจสอบ	การดำเนินการ		หลักฐานประกอบ
		ใช่	ไม่ใช่	
๓.๖	วัตถุประสงค์ราย <input checked="" type="checkbox"/> ไม่มีวัตถุประสงค์ราย <input type="checkbox"/> มีวัตถุประสงค์ราย โดยมีการจัดการ ดังนี้ (๑) รวบรวม จัดเก็บ (๒) กำจัด (๓) อื่นๆ ระบุ _____ _____			
๔	ความปลอดภัย อาชีวอนามัย และสุขภาพของผู้ปฏิบัติงาน			
๔.๑	ความปลอดภัยของอุปกรณ์ เครื่องมือ หรือเครื่องจักร			
	(๑) สถานประกอบกิจการมีการใช้อุปกรณ์ เครื่องมือ หรือเครื่องจักรที่มีสภาพที่ปลอดภัยสำหรับการใช้งาน ในสถานประกอบกิจการ และมีการติดตั้งในลักษณะที่ แข็งแรง มั่นคงและปลอดภัย	✓		
	(๒) การจัดวางหรือการจัดเก็บอุปกรณ์ เครื่องมือ หรือ เครื่องจักรต้องเป็นระเบียบไม่กีดขวางทางเดินและ การปฏิบัติงาน และต้องมีการดูแล ตรวจสอบและ บำรุงรักษาให้อยู่ในสภาพดีตลอดเวลา	✓		
	(๓) มีระบบป้องกันอันตราย และป้ายคำเตือนหรือ คำแนะนำในการป้องกันอันตรายจากอุปกรณ์ เครื่องมือ เครื่องจักร หรือเตือนอันตรายจาก สภาพแวดล้อมในการทำงาน	✓		
๔.๒	อุปกรณ์คุ้มครองความปลอดภัยส่วนบุคคล			
	(๑) มีอุปกรณ์คุ้มครองความปลอดภัยส่วนบุคคลที่เหมาะสมและมีมาตรฐานสำหรับผู้ปฏิบัติงาน ตาม กฎหมายว่าด้วยความปลอดภัย อาชีวอนามัย และ สภาพแวดล้อมในการทำงาน	✓		
	(๒) มีการบำรุงรักษาอุปกรณ์คุ้มครองความปลอดภัย ส่วนบุคคลให้อยู่ในสภาพใช้งานได้อย่างปลอดภัย	✓		
	(๓) ผู้ปฏิบัติงานได้รับการฝึกอบรมเกี่ยวกับวิธีการใช้ และบำรุงรักษาอุปกรณ์คุ้มครองความปลอดภัยส่วนบุคคล	✓		

ส่วนที่ ๒ รายการตรวจสอบสถานประกอบกิจการ				
ลำดับ	รายการตรวจสอบ	การดำเนินการ		หลักฐานประกอบ
		ใช่	ไม่ใช่	
	(๔) มีป้าย เครื่องหมาย หรือสัญลักษณ์ให้ผู้ปฏิบัติงานสวมใส่อุปกรณ์ป้องกันอันตรายส่วนบุคคลที่เหมาะสมและเห็นได้ง่าย	✓		
๔.๓	การป้องกันและระงับอัคคีภัย			
	(๑) จัดให้มีระบบน้ำดับเพลิงและอุปกรณ์ประกอบเพื่อใช้ในการดับเพลิงที่สามารถดับเพลิงขั้นต้นได้อย่างเพียงพอในทุกส่วนของอาคาร โดยมีลักษณะตามกฎหมายว่าด้วยความปลอดภัยอาชีวอนามัย และสภาพแวดล้อมในการทำงาน	✓		
	(๒) จัดให้มีเครื่องดับเพลิงแบบเคลื่อนย้ายได้ โดยมีจำนวนที่เหมาะสมและติดตั้งให้เหมาะกับประเภทของเพลิง โดยเป็นไปตามกฎหมายว่าด้วยความปลอดภัย อาชีวอนามัย และสภาพแวดล้อมในการทำงาน	✓		
	(๓) มีการฝึกอบรมการดับเพลิงขั้นต้นแก่ผู้ปฏิบัติงานโดยหลักเกณฑ์ วิธีปฏิบัติเป็นไปตามกฎหมายว่าด้วยความปลอดภัยอาชีวอนามัย และสภาพแวดล้อมในการทำงาน	✓		
	(๔) มีแผนการฝึกซ้อมดับเพลิงและฝึกซ้อมอพยพหนีไฟ	✓		
๔.๔	การจัดสวัสดิการและการตรวจสอบสุขภาพของผู้ปฏิบัติงาน			
	(๑) มีสวัสดิการให้แก่ผู้ปฏิบัติงานอย่างเหมาะสมและเพียงพอตามที่กำหนดในกฎหมายที่เกี่ยวข้อง	✓		
	(๒) มีการตรวจสอบสุขภาพผู้ปฏิบัติงานตามกฎหมายว่าด้วยความปลอดภัยอาชีวอนามัย และสภาพแวดล้อมในการทำงานหรือตรวจสอบสุขภาพตามหลักเกณฑ์ที่กระทรวงสาธารณสุขประกาศกำหนด	✓		
๕	ความรับผิดชอบต่อสังคม			
๕.๑	มีช่องทางรับเรื่องร้องเรียน พร้อมทั้งระบบการบันทึกข้อมูลและวิธีการแก้ไขเรื่องร้องเรียน	✓		
๕.๒	กิจกรรมความรับผิดชอบต่อสังคม (ถ้ามี)			
คำรับรองของผู้ขออนุญาต <input checked="" type="checkbox"/> ข้อมูลที่ให้ไว้และเอกสารหลักฐานประกอบ เป็นข้อมูลล่าสุดที่ถูกต้องเป็นจริงทุกประการ		ลายมือชื่อ <u>ไพฑูริย์ พรหมทรัพย์</u> ผู้ขออนุญาต ชื่อ-สกุล <u>นายไพฑูริย์ พรหมทรัพย์</u> (ตัวบรรจง) วันที่ <u>8 เมษายน 2569</u>		

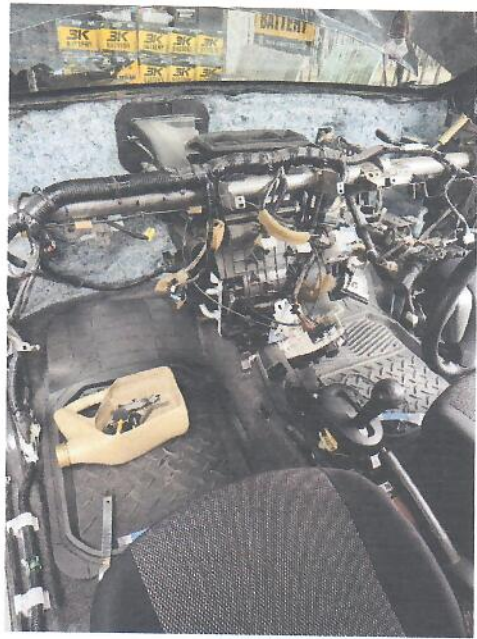

4/22/2016 15:00:00

เล่มที่ 1 รายการบุคคลในบ้านของเลขรหัสประจำบ้าน 2007-014263-7 ลำดับที่ 1
 ชื่อ นายไพฑูริย์ ผสมทรัพย์ สัญชาติ ไทย เพศ ชาย

เลขประจำตัวประชาชน 3-2006-00791-44-3 สถานภาพ เจ้าบ้าน เกิดเมื่อ 17 พ.ย. 2509
 มารดาผู้ให้กำเนิด ชื่อ ส้มเข้า 3-2006-00791-43-5 สัญชาติ ไทย
 บิดาผู้ให้กำเนิด ชื่อ อีน 3-2006-00791-42-7 สัญชาติ ไทย

* มาจาก ฐานข้อมูลการทะเบียนราษฎร
 เข้ามาอยู่ในบ้านนี้เมื่อ 1 พ.ค. 2541

 นายทะเบียน

(น.ส.ลวิวรรฒ ป้อมถาวร)

** ไปที่

นายทะเบียน

ไพฑูริย์ ผสมทรัพย์

บัตรประชาชนตัวประชาชน Thai National ID Card
 เลขประจำตัวประชาชน Identification Number 3 2006 00791 44 3
 ชื่อตัวจริงชื่อจริง นาย ไพบุณย์ ผสมทรัพย์
 Name Mr. Paiboon
 Last name Phabomsap
 เกิดวันที่ 17 พ.ย. 2509 Date of Birth 17 Nov. 1966
 หมายเลขบัตรประชาชน Identification Number 102/10 00000 00000 00000
 2 พ.ค. 2561 2 May 2018 (วันที่ออกบัตรประชาชน) (Date of Issue)
 18 พ.ย. 2569 18 Nov 2028 (วันหมดอายุบัตรประชาชน) (Date of Expiry)
 2006-03-5121318



ไพบุณย์ ผสมทรัพย์



ใบอนุญาตประกอบกิจการที่เป็นอันตรายต่อสุขภาพ

เล่มที่ 1 เลขที่ 17 ปี 2566

อนุญาตให้ บุคคลธรรมดา นิติบุคคล ชื่อ นาย โทมูญ พรหมทรัพย์ อายุ 57 ปี สัญชาติ ไทย เลขประจำตัวประชาชนเลขที่ 3200600791443 อยู่บ้าน/สำนักงานเลขที่ 102/16 ตรอก/ซอย - ถนน -

หมู่ที่ 9 ตำบล/แขวง บางพระ อำเภอ/เขต ศรีราชา จังหวัด ชลบุรี โทรศัพท์ 081-7759328 โทรสาร -

ข้อ 1 ประกอบกิจการที่เป็นอันตรายต่อสุขภาพ ประเภท การซ่อมเครื่องจักร เครื่องยนต์ (704จ.ม.1108) ลำดับที่ 7C170 ค่าธรรมเนียม 400 บาท ใบเสร็จรับเงินเล่มที่ -

เลขที่ RCPT-00923/66 ลงวันที่ 20 เดือน เมษายน พ.ศ. 2566 โดยใช้ชื่อสถานประกอบการว่า โทมูญ ไรเคโม = 1108 พื้นที่ประกอบการ 28 ตารางเมตร

กำลังเครื่องจักร - แรงม้า จำนวนคนงาน - คน ตั้งอยู่ ณ เลขที่ 102/16 หมู่ที่ 9 ตรอก/ซอย - ถนน -

ตำบล บางพระ อำเภอ ศรีราชา จังหวัด ชลบุรี โทรศัพท์ 042-4496659 โทรสาร -

ข้อ 2 ผู้ได้รับใบอนุญาตต้องปฏิบัติตามเงื่อนไขโดยเฉพาะ ดังต่อไปนี้

- (1) -
- (2) -

ใบอนุญาตฉบับนี้ให้ใช้ได้จนถึงวันที่ 16 เดือน กรกฎาคม พ.ศ. 2567

โทมูญ พรหมทรัพย์

ออกให้ ณ วันที่ 17 เดือน กรกฎาคม พ.ศ. 2566



(นางสาววิไลวัลย์ นิลคุปต์) รองนายกองค์การบริหารส่วนตำบล ปฏิบัติราชการแทน เจ้าพนักงานท้องถิ่น นายกองคลังบริหารส่วนตำบลบางพระ

คูฉบับ

ที่ ขบ ๕๗๑๐๔ / ๕๕๓

สำนักงานเทศบาลเมืองบางพระ
ถนนสาย ๓๑๔๔ ขบ ๒๐๑๑๐

๑๐ เมษายน ๒๕๖๙

เรื่อง การขอพิจารณากลุ่มเป้าหมายและปิดประกาศประชาสัมพันธ์การรับฟังความคิดเห็นของประชาชน
ที่เกี่ยวข้อง ตามพระราชบัญญัติการสาธารณสุข พ.ศ. ๒๕๓๕

เรียน นายไพบูลย์ ผสมทรัพย์

สิ่งที่ส่งมาด้วย ๑.แบบคำขอพิจารณากลุ่มเป้าหมายฯ จำนวน ๑ ฉบับ
๒.ประกาศรับฟังความคิดเห็นของประชาชนที่เกี่ยวข้องฯ จำนวน ๑ ฉบับ

ตามที่ท่านได้ยื่นคำขอพิจารณากลุ่มเป้าหมายต่อกองสาธารณสุขและสิ่งแวดล้อม เทศบาลเมืองบางพระ เพื่อขอพิจารณากลุ่มเป้าหมายและปิดประกาศประชาสัมพันธ์การรับฟังความคิดเห็นของประชาชนที่เกี่ยวข้อง ตามพระราชบัญญัติการสาธารณสุข พ.ศ. ๒๕๓๕ ของสถานประกอบการของร้านไพบูลย์ไดนาโม-แอร์ ประกอบกิจการ การซ่อมปรับแต่งเครื่องยนต์ เครื่องจักร เครื่องกล ระบบไฟฟ้า ระบบอากาศ หรืออุปกรณ์ที่เป็นส่วนประกอบของรถยนต์ เครื่องจักรหรือเครื่องกล กิจการลำดับที่ ๗(๓) ตั้งอยู่เลขที่ ๑๐๒/๑๖ หมู่ที่ ๙ ตำบลบางพระ อำเภอศรีราชา จังหวัดชลบุรี นั้น

เทศบาลเมืองบางพระ พิจารณากลุ่มเป้าหมายตามที่ท่านได้ยื่นร้องขออนุมัติเสร็จสิ้นแล้ว เพื่อให้การดำเนินการเป็นไปตาม ประกาศกระทรวงสาธารณสุข เรื่อง หลักเกณฑ์ในการรับฟังความคิดเห็นของประชาชนที่เกี่ยวข้อง พ.ศ. ๒๕๖๑ ให้ติดประกาศ ณ สำนักงานเทศบาลเมืองบางพระ และบริเวณสถานประกอบการเป็นเวลา ๑๕ วัน และรับฟังความคิดเห็นของประชาชนที่เกี่ยวข้อง ต่อไป

จึงเรียนมาเพื่อทราบ

ขอแสดงความนับถือ

พันจ่าโท



(ธงไชย พงสุภา)

รองปลัดเทศบาล รักษาการแทน
ปลัดเทศบาล ปฏิบัติหน้าที่
นายกเทศมนตรีเมืองบางพระ

กองสาธารณสุขและสิ่งแวดล้อม
ฝ่ายส่งเสริมสิ่งแวดล้อม
โทรศัพท์ ๐-๓๘๓๕-๗๕๐๖-๗ ต่อ ๑๐๕
โทรสาร ๐-๓๘๓๕-๗๕๐๐
<http://www.bangphrachon-sao.go.th>

ได้รับเอกสารเป็นที่เรียบร้อยแล้ว
ลงชื่อ <u>ไพบูลย์ ผสมทรัพย์</u>
โทรศัพท์.....
วันที่.....

รองนายกเทศมนตรี.....
ปลัดเทศบาล.....
รองปลัดเทศบาล.....
ผอ.กองสาธารณสุขฯ.....
หัวหน้าฝ่าย.....
เจ้าหน้าที่.....
ผู้พิมพ์/ทาน.....

“ชื่อสัตย์ สุจริต มุ่งสัมฤทธิ์ของงาน ยึดมั่นมาตรฐาน บริการด้วยใจเป็นธรรม”